ROOSEVELT DECLARA QUE NAO TENTARA' LEVAR OS ESTADOS UNIDOS A' GUERRA

DO DISCURSO HONTEM PRONUNCIADO PELO PRESIDENTE NORTE-AMERICANO

Edição de Hoje: 16 Paginas

Diario Carioca

DOMINICAL

Fundador: J. E. DE MACEDO SOARES

ABRIL
Tiradentes
21
DOMINGO

ANNO XIII — NUMERO 3.637 || Director: HORACIO DE CARVALHO JUNIOR || RIO DE JANEIRO — BRASIL

Difficil situação no trafego maritimo internacional

J. E. DE MACEDO SOARES

Os primeiros acontecimentos da invasão germanica na Noruega permittiram grande florescencia de noticias falsas, o que se explica de um lado pela importancia dos movimentos militares, por outro lado pela falta de organização dos serviços de imprensa e e de correspondentes de guerra nos paizes neutros limitrophes dos novos theatros da luta.

Agora taes serviços vão entrando na ordem e na disciplina, não mais podendo prejudicar o desenvolvimento natural das operações nem perturbar o ambiente moral das populações livres dos paizes belligerantes.

Comtudo dois factos resaltam do nevoeiro das noticias contradictorias. O poder naval dos alliados mantém-se absolutamente intacto. A esquadra ingleza continua a desafiar a aggressão da arma aerea depois de eliminar dos mares a quasi totalidade da marinha militar e mercante da Allemanha. Nem um navio inglez foi retirado da frota alliada do Mediterraneo que compreende a mór parte da esquadra franceza. Essa formidavel força naval assegura o dominio total do "mare nostrum", como as [illegible] destacadas no Atlantico e no mar do Norte garantem a hegemonia perfeita da marinha alliada nesses sectores.

O outro facto constatado é a suppressão das bandeiras da Dinamarca, Noruega e Suecia na navegação mercante internacional. Esse desfalque no transporte maritimo é dos mais importantes, trazendo comsigo novos problemas difficeis de resolver para os neutros ou ainda não belligerantes de todo o mundo.

Centenas de cargueiros vão ficar immobilizados nos portos, sendo que taes navios transportavam a producção dos respectivos pavilhões e ainda serviam vantajosamente paizes desprovidos de frota commercial.

A precariedade da posição da Italia faz temer que mais dia menos dia, desappareça dos mares a bandeira da cruz de Savoia. Quando isso acontecer o commercio internacional soffrerá novo terrivel collapso, os paizes de producção exportavel perderão o fruto de seu labor desorganizando a balança de contas. Por outro lado a carencia de materias primas de summa importancia poderá acarretar aos governos incapazes ou imprevidentes os mais sérios riscos e difficuldades.

Deixamos que se perdessem estupidamente dezenas de milhares de toneladas da marinha mercante allemã, que preferiu afundar os seus navios a consentir num serviço humano a povos decididos a manterem-se neutros na guerra. Agora devemos aproveitar a experiencia, procurando uma formula honesta e sensata de utilizar os navios refugiados ainda que se limitem ás linhas de navegação das tres Americas.

A Allemanha encontrou um meio naturalmente doloso de se apoderar da carga e dos proprios cargueiros que appreendia nas suas excursões de pirataria. Cobrava taxas de porto e de estadia em progressão geometrica de fórma que rapidamente taes cobranças absorviam o valor do carregamento e dos navios.

Evidentemente não suggerimos nada de semelhante a esse processo deshonesto. Mas é indubitavel que a necessidade publica nos aconselha a procurar um entendimento com os armadores de navios que já não podem navegar com os certificados dos registos primitivos. Os alliados, que dominam os caminhos maritimos, por certo não vão difficultar o trafego nos mares territoriaes das Americas. Terão elles uma relativa conveniencia em que se desafogue o frete, o que talvez os beneficie nas suas linhas de abastecimento.

Seja como fôr, estamos seguramente na perspectiva de uma terrivel aggravação de difficuldades, que no momento já não são pequenas. Cabe ao governo estudar sem delongas as melhores soluções, pondo rapidamente em pratica a que mais conveniente se apresentar aos nossos e aos interesses americanos.

A FRANÇA TEM EM ARMAS 6.500.000 SOLDADOS

A França tem em armas, actualmente, cerca de seis milhões e meio de soldados, vinte cinco por cento dos quaes vieram das actividades commerciaes, industriaes e agricolas.

Os resultados dos primeiros cinco mezes de luta, comparados com os de igual periodo da grande guerra, são os seguintes:

Em 1914-15.

A França havia perdido 720.000 homens.

Em 1939-40.

Os alliados tiveram .. 1.500 baixas.

A França estava desfalcada de 30% de suas reservas de coke, 80% de aço e 90% de ferro.

A França não foi invadida.

Ahi estão alguns dados expressivos sobre a situação dos alliados.

Os Neutros Alarmados Com os 'Turistas 'da Gestapo

Viajantes Suspeitos Enchem os Hoteis

Aggressividade na Italia Contra os Forasteiros do Reich

O COMITE' DE GUERRA REUNE-SE SOB A PRESIDENCIA DE MR. LEBRUN. — Vê-se na gravura o sr. Daladier, ministro da guerra e o general Gamelin, commandante em chefe das tropas alliadas. (Photo "Telefrance" enviado por avião para o DIARIO CARIOCA. Autorizada a publicação pela Censura franceza sob o n. 70.314)

PARIS, 20 (De Manuel Chaves Nogales, da Agencia Havas) — A Europa neutra está levantando serias barreiras nos chamados dos turistas que não são, na realidade, senão a vanguarda das invasões hitleristas, os mensageiros de que a aggressão e a servidão vão abater-se sobre um paiz.

Foram esses grupos de jovens nazistas que se viu successivamente em Vienna, Praga, Dantzig, Varsovia, Copenhaguem e Oslo. Eu os vi em grupos percorrendo os caminhos de Hespanha mezes antes de rebentar a guerra civil, com os seus sapatões cravejados e os seus cestos de andarilhos, tocando numa harmonica os seus "lieds" sentimentaes, ao mesmo tempo que praticavam a espionagem e preparavam a insurreição. Vi-os,

(Conclue na 2ª pagina)

EXTRAORDINARIA A PROEZA DO 'TRUANT'

O Submarino Inglez, Torpedeando o Cruzador Allemão "Karlsruhe" Nas Aguas Minadas do Skagerrak, Praticou Um Dos Feitos Navaes Notaveis Desta Guerra

LONDRES, 20 (Havas) — Depois de atravessar sem accidentes uma região minada no Skagerrak e de ter torpedeado o cruzador allemão "Karlsruhe", a bordo do qual se encontravam 571 homens, o submarino britannico "Truant" regressou triumphalmente á sua base. A proeza desse submersivel é uma das mais notaveis da presente guerra. Foi necessario á embarcação atravessar um campo de minas extensissimo antes de attingir o local onde os transportes de tropas allemãs passavam acompanhados por um cruzador e varios destroyers.

Logo depois de torpedear o "Karlsruhe" os destroyers concentraram o ataque contra o submarino e as granadas de profundidade que foram lançadas não lograram, comtudo, attingil-o.

Depois de novamente percorrer a mesma região minada regressou á sua base onde, aliás, já havia chegado a noticia da sua proeza, o que deu motivo á enthusiastica manifestação que recebeu.

Entrentando Um Grande Problema Social

A PREFEITURA ORGANIZA UM PLANO PARA FAVORECER CONSTRUÇÕES MODERNAS E BARATAS PARA TRABALHADORES — MAIS DE QUATRO MIL PREDIOS JÁ LEVANTADOS DE ACCORDO COM O PROGRAMMA DA MUNICIPALIDADE

O prefeito Dodsworth entrega ao trabalhador carioca a chave do problema de habitação, até agora insoluvel para as classes pobres

A administração do sr. Henrique Dodsworth se tem notabilizado pelas grandes realizações, no sentido de attender a velhas e justas aspirações populares. O prefeito da nossa cidade procura sempre attender a tudo aquillo que se refere aos interesses das classes pobres, melhorando, tanto quanto possivel, a situação dos nossos trabalhadores, cujas reivindicações sociaes fazem parte do grande programma de governo do sr. Getulio Vargas.

Cumprindo a parte que lhe cabe desse programma de justiça social, o sr. Henrique Dodsworth voltou-se para a construção de casas proletarias, para que o trabalhador possa ter um lar com conforto e com dignidade.

* * *

Os typos de casas adoptadas pela Prefeitura são em numero

(Conclue na 10ª pagina)

A Belgica Toma Precauções Especiaes Com os Estrangeiros

A ACTUAÇÃO DOS ALLEMÃES NA NORUEGA IMPRESSIONOU O GOVERNO DE BRUXELLAS

BRUXELLAS, 20 (De Baernard Detrieves, da Agencia Havas) — O papel desempenhado nos acontecimentos da Escandinavia pelos cumplices internos que a Allemanha recrutara principalmente entre os allemães que haviam conseguido infiltrar-se nos paizes nordicos, provocou na Belgica grande emoção, muito comprehensivel, aliás.

Com effeito, ha actualmente na Belgica 253.085 estrangeiros com mais de 15 annos, ou seja, mais de tres por cento da população belga. Desses, 60.000 são refugiados allemães residentes em territorio belga ha cerca de tres annos no maximo. Além disso, a Belgica conta com grande numero de turistas attraidos pelas bellezas naturaes do paiz e pelas suas riquezas artisticas. O controle dessa categoria de estrangeiros é relativamente facil, por isso que a sua permanencia é limitada e porque a presença dos mesmos é facilmente assignalada pelos hoteleiros. O controle da outra categoria de estrangeiros, os que residem na Belgica ha varios annos e participam de maneira efficiente na vida economica do paiz, tambem não offerece grandes difficuldades. As preoccupações do governo giram principalmente em torno dos elementos estrangeiros entrados no paiz recentemente e que reivindicam quasi todos a qualidade de refugiados politicos.

A Belgica continúa fiel a seus principios de hospitalidade e como se sabe, é hoje na Europa, como a Hollanda e a Suissa, o supremo refugio daquelles que foram obrigados a exilar-se. Todavia, as actuaes circumstancias obrigam a Belgica a multiplicar as medidas de vigilancia sobre essa categoria de estrangeiros, á qual se misturam muitas vezes individuos suspeitos e perigosos.

Uma das medidas mais efficazes consiste em afastar esses elementos dos grandes centros como Bruxellas e Antuerpia e isolal-os nos campos de internação que no espirito das autoridades belgas não têm a menor relação com os campos de concentração.

Já antes das hostilidades varios milhares de estrangeiros dessa categoria viviam nesses

(Conclue na 2ª pagina)

"SÃO PAULO" COMPANHIA Nacional de Seguros de Vida

SUCCURSAL NO RIO DE JANEIRO: AV. RIO BRANCO N.º 114 — 6.º ANDAR

Directores — DR JOSE' MARIA WHITAKER
DR ERASMO TEIXEIRA DE ASSUMPÇÃO
DR. J. C. DE MACEDO SOARES

Esclarece-se aos Poucos a Situação na Noruega

Ambiente de Optimismo em Londres e Paris

AS TROPAS EXPEDICIONARIAS ALLIADAS JA ESTÃO FAZENDO JUNCÇÃO COM OS NORUEGUEZES

STOCKHOLMO, 20 (De Serge de Chessin — Da Agencia Havas) — A situação da Noruega, do ponto de vista politico e militar, ainda permanece obscura, mas a imprensa sueca opina que a mesma começa a tornar-se mais clara, em seguida ao desembarque dos alliados, em dois pontos nevralgicos da costa norte e oeste do paiz — Narvik e Trondheim.

Entre os elementos norueguezes e as tropas de desembarque já foi estabelecido contacto, estando assim asseguradas a ligação e a coordenação dos seus movimentos. O governo da Noruega determinou que todos os bancos facilitem a troca de moedas francezas e ingleza pelo kroner norueguez.

Em tres outros pontos — norte de Elverum, sobre a linha Oslo-Trondheim, nos arredores das localidades de Hoenefoss e Joevnakker; a nordeste de Oslo, e finalmente, a sudeste de Stavanger — effectivos norueguezes, mais ou menos numerosos e mais ou menos isolados, lutam corajosamente contra os invasores.

OS DESEMBARQUES ALLIADOS

LONDRES, 20 (De Pierre Maillaud — Da Agencia Havas) — Os circulos competentes estão extremamente satisfeitos com as condições em que os desembarques continuam na Noruega e com as concentrações realizadas visando operações cuja primeira phase começará provavelmente durante a proxima semana.

Os pontos estrategicos ao norte e ao sul de Trondhjem parecem ter sido occupados e se não se dá nenhuma indicação official sobre esses pontos e sobre a importancia das forças alliadas, pode-se ter como certo que essas forças estão desde já promptas para enfrentar com confiança o inimigo na região de Trondhjem e em toda a região norte da Noruega.

O facto de não terem os alliados perdido um unico homem nos desembarques é aqui interpretado como indicando a importancia dos meios de que dispõem os allemães na Noruega, por isso que ou nenhum ataque serio foi levado a effeito pelo adversario ou então esses ataques foram realizados em circumstancias taes que fracassaram completamente.

Presume-se que durante a semana que vem os destacamentos germanicos situados entre Trondhjam e a fronteira sueca vão encontrar-se em situação extremamente critica ameaçados como estão por dois corpos alliados pelo menos, corpos esses que convergem para o mesmo ponto. Além disso, segundo as ultimas informações, as forças norueguezas já entram em contacto com as tropas alliadas que se encontram em excellente situação.

E' portanto com confiança que se espera aqui a evolução dos acontecimentos durante a semana que vem.

INTENSA ACTIVIDADE AEREA NA FRENTE

Os Inglezes Derrubaram Varios Aviões Allemães nos Combates de Hontem

JUNTO A'S FORÇAS REAES AE'REAS EM FRANÇA, 20 (U. P.) — Aviões de caça britannicos que faziam um vôo de patrulha sobre a linha Maginot, derrubaram quatro e possivelmente cinco aviões allemães em tres combates aéreos travados hoje. Um dos aviões britannicos foi forçado a aterrissar em territorio francez, não tendo o piloto soffrido qualquer damno.

Uma patrulha formada por quatro "Hurricanes" atacou tres apparelhos "Messerschmidt 110" em um "Heinkel" tendo derrubado um "Messerschmidt" e um "Heinkel" presumivelmente atrás das linhas allemãs.

Outra esquadrilha de cinco "Hurricanes" travou combate com nove "Messerschmidt 109", tendo derrubado um delles, cujo piloto morreu em virtude de não ter funccionado o paraquedas. Acredita-se tambem que no mesmo combate foi abatido outro "Messerschmidt" em territorio allemão, não tendo, porém, sido confirmado. Num terceiro combate, um unico "Hurricane" deu caça, durante muito tempo, a um apparelho "Heinkel 111" procurando attingir com os seus disparos a calda e a fuzelage do referido apparelho, que caiu em chammas.

O COMMENTARIO INTERNACIONAL

A Victoria do Governo Reynaud

Quando Paul Reynaud constituiu o seu gabinete e o apresentou á Camara, o ambiente lhe era inteiramente desfavoravel. E' difficil ao observador estrangeiro explicar de tão longe as reacções da politica franceza, sem um exame mais detido dos factores principaes e das forças imponderaveis que as determinam. Todavia, pode-se dizer, com mais ou menos justeza, que a grande desvantagem do successor de Daladier residia sobretudo no facto de não ser elle chefe de um partido poderoso. Como se sabe, a influencia das organizações partidarias e de suas combinações é decisiva no panorama politico da França. Dahi a situação de difficuldades em que se encontrou Paul Reynaud ao organizar o seu gabinete, enfrentando a má vontade de varios dos leaders mais qualificados de seu paiz. Apesar dessa situação o actual presidente do Conselho de Ministros da França agiu com grande rapidez e habilidade, constituindo o governo em poucas horas. Sua recepção no Palacio Bourbon foi até certo ponto decepcionante em face do resultado da votação parlamentar, que lhe deu uma victoria por um voto apenas de maioria. Mesmo assim, não desanimou o "premier" francez. Tratou de intensificar a luta contra a Allemanha, tendo a sua orientação provocado uma mudança sensivel no governo britannico, que tambem organizou o seu gabinete de guerra, dando maior liberdade de acção a Lord Churchill. Em consequencia da nova orientação dada, os inglezes minaram as aguas norueguezas provocando a invasão allemã, que estava apenas esperando um pretexto julgado opportuno. Desembarcaram as tropas nazistas dos navios mercantes ancorados nos portos da Noruega e começou a ser feita de forma fulminante a occupação desse paiz.

Mas os telegrammas de hontem noticiam que as tropas alliadas já conseguiram desembarcar em varios pontos da costa norueguеza. Cerca de duas divisões britannicas e uma franceza, na qual se encontram unidades de alpinistas, combatem os allemães, nesse novo "front". Tudo indica que as vantagens da guerra na Escandinavia penderão muito breve para os alliados, que já obtiveram no mar uma victoria decisiva. Tudo isso concorreu para consolidar o triumpho de Paul Reynaud, que conquistou inteiramente o Parlamento por seu paiz. Pode, portanto, trabalhar com energia e em perfeita tranquillidade, porque os partidos francezes o apoiam com firmeza, certos de que a guerra só será vencida pelos alliados depois de uma acção porfiada e dura contra o Reich.

"P'RA VOCÊ"

Uma revista differente...

NO DIA 1.º DE MAIO

Em todas as bancas de jornaes

LEIAM "P'RA VOCÊ"

MORINGUES E SALADEIRAS ESTERILISANTES

Agua constantemente esteril com effeito algicida

Acção olygodinamica da prata incorporada ao proprio barro

Evita os perigos da salada

EFFEITOS GARANTIDOS E CONTROLADOS SCIENTIFICAMENTE

A' venda em todas as boas casas de louças e ferragens

O GOVERNO NORTE AMERICANO NÃO DESEJA A GUERRA

MAS QUER COLLABORAR PARA ESTABELECER UMA ORDEM MELHOR NO MUNDO

Declara Roosevelt Nas Commemorações do Anniversario de Jefferson

WARMSPRINGS, (Georgia), 20 (Havas) — Em discurso pronunciado ao radio e dirigido aos jovens democratas que hoje se reuniram em todos os Estados Unidos para commemorar o anniversario de Jefferson, o presidente Roosevelt declarou: "Não participamos da guerra que se desenrola na Europa e na Asia, mas não subscrevo a affirmação de certo candidato republicano á presidencia que vos disse que os Estados Unidos e o povo norte-americano nada devem fazer para dar uma ordem melhor ao mundo, em que a paz seja melhor preservada, quando fôr opportuno."

O sr. Roosevelt criticou severamente a demagogia da campanha republicana, resultando a fraqueza e a falsidade dos ataques de certos candidatos republicanos que o accusam de tentar levar os Estados Unidos á guerra. Allás, defendeu-se de fazer um discurso sobre a politica estrangeira. Sem revelar as suas intenções acerca de um terceiro mandato presidencial, adduziu argumentos em prol da politica do New Deal, recommendando sua continuação. Combateu os argumentos republicanos e salientou a gravidade dos problemas que o futuro terá de resolver.

O presidente accentuou: "Durante esses sete annos creio ter feito muito, mas resta ainda muito a fazer para encontrar solução aos problemas existentes. O proximo governo deverá, num espirito liberal e progressista, encontrar meios e methodos para fazer face ás difficuldades que apenas começamos a precisar e a analysar".

O sr. Roosevelt terminou declarando: "E' bem evidente que se o Partido Democrata quer bater o Partido Republicano nas proximas eleições, deverá escolher como candidatos dois liberaes, com programma liberal, inspirados pela idéa do progresso".

O "Premier" Francez Quer Conversar Com Mussolini

PARIS, 19 (U. P.) — O presidente do Conselho de Ministros, sr. Paul Reynald, assistiu hoje a uma reunião realizada pela commissão de relações exteriores do Senado com o desejo de fazer uma exposição da situação internacional.

Declarou que a França estava disposta a negociar uma solução de todos os problemas pendentes com a Italia sobre a base da proposta formulada pela França em setembro do anno passado, que ainda não obteve resposta. O sr. Reynaud affirmou que não existia o menor indicio de interesse em Roma por uma reapproximação da França e recordou que, desde que se iniciaram as hostilidades, como tambem antes, o governo francez notificára ao de Roma que estava disposto a chegar a um mutuo accordo para a solução de seus problemas. Adiantou que a França mantinha de pé suas anteriores propostas de iniciar conversações para procurar bases equitativas, afim de resolver os problemas pendentes entre os dois paizes.

O premier informou tambem ao Senado, em resposta a perguntas formuladas a respeito das actuaes relações dos alliados com a Russia e o papel que Moscou desempenha na nova guerra de nervos nos Balkans, que Belgrado decidira enviar uma delegação de peritos a Moscou para redigir um pacto commercial e para estabelecer "bureaux" commerciaes em Belgrado e Moscou. Disse que as conversações serão limitadas estrictamente a themas commerciaes e que a legação da Yugoslavia em Paris insistira hoje que não se realizariam conversações politicas.

Frizou que esta é a primeira vez que a Yugoslavia abandona sua attitude reservada hostil nas suas relações com Moscou.

Fez ver que os francezes, pelo menos technicamente, ainda têm accordos vigentes com a Yugoslavia por intermedio da entente balkanica, mas que o pacto não contém nenhuma garantia militar e que portanto a França não tem nenhuma obrigação automatica para com a Yugoslavia.

E' enorme, todavia, o interesse francez na "depuração" interna da Yugoslavia, em vista de haver meio milhão de residentes allemães no paiz, dos quaes cem mil se encontram na Croacia e 400.000 em Banat e quasi todos são membros da organização nazista. Tambem se considera em Paris que o trecho de 480 kilometros do Danubio que corresponde á Yugoslavia terá uma grande influencia nos proximos acontecimentos balkanicos.

Continuas as Mudanças do Mappa do Mundo

COMO FALOU LLOYD GEORGE NAS FESTAS DO SEU JUBILEU PARLAMENTAR

CARNAVON, Paiz de Galles, 20 (U.P.) — O ex-primeiro ministro David Lloyd George, por occasião da commemoração, hoje, de seu jubileu parlamentar, pronunciou um discurso referindo-se á situação internacional, dizendo:

"Ha um anno que o Atlas foi alterado irremediavelmente"; "ha tres semanas os mappas que se conheciam da Europa foram terrivelmente desfigurados. Poder-se-á limpar as manchas para corrigir as aberrações, mas succeda o que succeder neste conflicto, será preciso imprimir um novo mappa do mundo. Quando terminará esta guerra, bem ou mal, ninguem poderá hoje prever, nem antecipar a fórma que o mundo então terá".

Lembrando as alterações importantes occorridas no mundo, nos ultimos 50 annos, disse acreditar que as mudanças mais surpreendentes occorreram em consequencia da ultima guerra, que determinou o desapparecimento de grandes imperios historicos".

"Alguns paizes resuscitaram de seus tumulos, onde jaziam durante gerações", proseguiu o orador. "O Atlas de 1914 é o de 1935 são hoje archaicos. Até o Atlas do anno passado foi irreparavelmente alterado". "Hoje em dia, ao levantarmo-nos do leito, deparamos com novos mappas. Na segunda-feira da semana passada, á noite, o mappa da Europa era um; e quando acordamos, no dia seguinte, cedo, constatamos que tudo estava errado, pois as suas fronteiras tinham sido novamente traçadas. A superficie da terra parece não ter sido ajustada, depois da grande calamidade de 1914."

Finalmente, o ex-primeiro ministro attribuiu ás guerras e aos abusos dos recursos das nações os numerosos males e miserias que o mundo hoje soffre.

PHOSPHOROS

USEM DAS MARCAS

SOL E YPIRANGA

DA COMP. BRASILEIRA DE PHOSPHOROS

SÃO OS MELHORES E POR TODOS PREFERIDOS

Os Neutros Alarmados Com os Turistas do Gestapo

(Conclusão da 1ª pagina)

aos milhares, nas Canarias, nas Balcares e em Marrocos.

Os nazistas inventaram esse novo genero de turismo que, em vez de ser fonte de riqueza para o paiz escolhido, leva a ruina, a delação e a escravidão ás populações hospitaleiras que lhe dão abrigo. Durante uma larga étapa que agora termina os allemães se aproveitaram para os seus designios da situação do turismo na Europa. Favorecia as suas manobras o conceito que o homem moderno e civilizado tem do viajante desconhecido, do turista estrangeiro. Essa boa fé do indigena para com o estrangeiro, nascida da civilização, foi uma das armas mais efficazes empregadas pelo hitlerismo. O nazista, gozando de todos os beneficios da hospitalidade e das prerogativas outorgadas ao estrangeiro pelas constituições dos paizes liberaes era sempre um inimigo mortal do paiz que o abrigava. Durante algum tempo essa tactica poude ser empregada impunemente mas já chegou o momento em que o indigena, desconfiando desse estrangeiro desleal, fecha-lhe a porta.

Os turistas nazistas resuscitaram na Europa moderna o conceito barbaro e medieval do estrangeiro. Voltará outra vez a Europa á época selvagem em que o estrangeiro será apedrejado pelos indigenas sem maiores averiguações, pelo simples facto de ser estrangeiro. Na reacção que o nazismo está provocando no mundo civilizado, este é um dos symptomas mais caracteristicos. Os paizes civilizados tinham chegado a considerar o estrangeiro como um amigo, como um hospede, a quem se devia honrar e attender dando-lhe toda especie de facilidades. Até a grande guerra podia-se percorrer a Europa, de ponta a ponta, atravessando vinte fronteiras, sem um mau passaporte. Póde dizer-se que os viajantes inglezes haviam inventado essa maravilha que é o turismo moderno e os governos zelosos davam toda especie de facilidades ao estrangeiro e crivam centros de turismo, que eram o que de mais perfeito e civilizado havia em cada paiz. Tudo parecia pouco para o hospede estranho. Mas, começaram os allemães a considerar como arma de guerra e dominio esse conceito liberal e internacionalista do turismo e o Velho Mundo começou a tornar-se intransitavel.

Durante a grande guerra já se chegara a considerar que cada viajante allemão era um espião. Hoje, depois das experiencias da Austria, Tchecoslovaquia, Polonia, Dinamarca e Noruega, póde-se pensar que cada turista allemão é um soldado invasor que leve na maleta o uniforme e as armas com que ha de atacar a traição aquelle que o hospeda.

Desde que o hitlerismo se apossou do poder, cada agencia de turismo allemã no estrangeiro foi um centro de actividades nocivas ao paiz que a supportava. Legiões de turistas, de agentes commerciaes e de technicos preparavam em segredo as manobras ambiciosas do Reich nos paizes escolhidos como victimas pelo nazismo. O mundo não quiz acreditai-o emquanto não viu com espanto os ultimos episodios provocados por essa tactica.

Permittia-se, incautamente, ao agente allemão que agisse escudado em leis e regulamentos liberaes contra os quaes, precisamente, eram dirigidos os seus manejos. Como um caso curioso observado pessoalmente por mim, direi que, antes de que o resto da Europa começasse a desconfiar dos turistas allemães, o unico paiz europeu que os encarava com máus olhos era a Italia, precisamente a Italia.

Eu vi em Udine, em Veneza, em Milão, em Genova, em todo o norte da Italia um movimento geral e espontaneo de aggressividade contra os turistas allemães, que se espalhavam em ondas sobre a Italia, com algumas liras no bolso, a baixo preço adquiridas e um ar insupportavel de invasores. Era no momento em que os turistas inglezes começavam a deixar de ir á Italia, retraidos pela anglophobia fascista. O homem do povo italiano via com irritação que, para substituir o turista inglez ou francez, começavam a invadir as suas cidades aquelles grupos de arianos puros, ruivos e sem dinheiro.

PAGAMENTOS NO THESOURO

No Thesouro serão pagas as seguintes folhas do 20º dia util: — Montepio da Viação, de J a O.

O TEMPO

Districto Federal e Nictheroy — Tempo instavel, passando a bom com nebulosidade. Nevoeiro pela manhã. Temperatura — Soffrerá ligeira ascensão de dia. Ventos — Do quadrante Sul, frescos. Maxima, 25.4. Minima, 18.2. Estado do Rio — As mesmas previsões.

"MANUAL PRATICO DO IMPOSTO DE RENDA"

PELO

Dr. Tito de Rezende

Opinião do actual Director desse imposto, Dr. Celso Barreto :

"O livro que vindes de publicar preencheu, em verdade, lacuna sensivel. De ha muito sentiamos a falta de uma publicação idonea que fosse o repositorio de tudo o que existe vigorando em materia de Imposto de Renda, no Brasil. O vosso livro é, sem favor, publicação utilissima para os que queiram se enfronhar na vasta e complicada legislação do imposto de renda. Nelle a lei é sempre commentada de boa fé, sem esoterismos e sem o exaggerado espirito fiscal, que mais mal tem feito do que bem á tributação no nosso paiz. Os judiciosos commentarios adduzidos em torno dos assumptos controvertidos — com a autoridade e proficiencia que o exacto conhecimento da materia versada vos conferem — fazem do vosso livro obra preciosa para todos os contribuintes que desejam ficar verdadeiramente esclarecidos sobre os seus deveres fiscaes deante do tributo de renda. E' mais um serviço de inestimavel valia que a vossa operosidade e intelligencia prestam ás letras fiscaes".

ACABA DE SAIR — ABRIL DE 1940 — A 3.ª EDIÇÃO 600 paginas, de grande formato e typo meúdo — Preço : 40$000

OBRAS DO MESMO AUTOR (qualquer dellas contém toda a legislação em vigor sobre o assumpto) : — "Tarifas das Alfandegas", com todas as leis correlatas, 5.ª edição, 700 paginas : 40$000; "Regulamento do Imposto de Consumo", edição com modelos : 18$000; idem, sem modelos : 12$000; "Manual do Sello" 3.ª edição : 15$000; "Commentarios á Lei das Contas Assignadas" : 25$000; "Vendas Mercantis" : 12$000; "Revista Fiscal e de Legislação de Fazenda" fundada em 1930, 20.000 paginas desde então, assignatura annual : 100$000 ou 80$000 (com ou sem assumptos aduaneiros); "Accordãos dos Conselhos de Contribuintes" (não publicados pelo "Diario Official") — Volume do 1.º Conselho : 20$000; idem do 2.º : 20$000; idem do Conselho Superior de Tarifa : 20$000.

A' venda nas principaes livrarias e na "REVISTA FISCAL" — Rua Lavradio, 60, 1.º — Tel. 42-4885 — RIO DE JANEIRO.

A SUECIA NÃO SE INCLINARÁ DEANTE DE AMEAÇAS

A Imprensa de Stockholmo Affirma Que o Paiz Reagirá a Qualquer Ataque

STOCKHOLMO, 20 (Havas) — O "Social Demokraten" escreve: "De accordo com as ultimas informações, está provado que os allemães empregaram na Dinamarca os mesmos methodos de que se serviram na Tchecoslovaquia em março do anno passado.

Os dinamarquezes capitularam por que comprehenderam a inutilidade de qualquer resistencia militar. O exemplo da Dinamarca e da Tchecoslovaquia merece ser meditado nos paizes onde se póde eventualmente verificar acontecimento identico. Os paizes que possuem forte defesa anti-aerea, grande copia de munições não se devem deixar intimidar por ameaças. Nossa attitude é perfeitamente clara: não nos inclinaremos jámais diante de ameaças, por mais graves que pareçam. Dispondo de recursos muito menores, a Noruega entrou corajosamente em luta contra forças superiores. Agindo assim o povo deu o primeiro passo para a restauração da liberdade e para a volta a uma existencia digna de ser vivida".

O "Arbedet", orgão socialista de Malmoe, faz as seguintes considerações: "Qualquer tentativa de traição será immediatamente suffocada na Suecia.

A nova ameaça criou uma atmosphera de verdadeira unidade nacional; além disso o controle está melhor organizado do que acreditam geralmente o povo e os conspiradores eventuaes".

O "Social Demokraten" accrescenta ainda que a lista dos elementos suspeitos já está organizada e que são conhecidos seus projectos melhor do que elles proprios acreditam, de maneira á que possam ser annulados no momento opportuno.

O jornal diz ainda: "Os allemães, pelas suas attitudes, tornaram-se suspeitos ha muito tempo e principalmente nas circumstancias actuaes. E' necessario entretanto evitar os exaggeros que poderiam enfraquecer nossa força de resistencia, favorecendo a propaganda dos elementos hostis no paiz, em sua mal dissimulada "guerra de nervos".

A Belgica Toma Precauções Especiaes Com os Estrangeiros

(Conclusão da 1ª pagina)

campos em condições moraes e materiaes excellentes. Eram readaptados e aprendiam officios diversos. Agora o governo acaba de resolver a construcção de novos campos que receberão varios milhares de outros estrangeiros cujo controle será mais facilitado e cujas actividades não serão uma ameaça para a segurança do paiz.

Ao fazer judiciosa distincção entre os estrangeiros que vivem na Belgica, o governo procura evitar a criação de uma corrente xenophoba, cujos effeitos soffreriam injustamente elementos interessantes, e tornar inoffensivos aquelles que poderiam agir contra a nacionalidade.

Novas Estréas No Grill da Urca

DICK, DAN AND DINAH E O TENOR MEXICANO LUIZ ROLDAN ALCANÇARAM UM GRANDE SUCCESSO

Teve logar ante-hontem no grill da Urca, a estréa de dois numeros de fama internacional, os quaes vieram enriquecer, mais ainda, o actual "show" daquelle grill: o trio comico-norte-americano Dick, Dan and Dinah, que se apresentou em numeros excentricos e de grande poder humoristico e o tenor Luiz Roldan, cuja voz quente confirmou, mais uma vez, a fama dos tenores mexicanos, tão do agrado das ploténs cariocas.

A estréa de ante-hontem reuniu, na Urca, nossa melhor sociedade numa noite de rara elegancia. E ante-hontem mesmo já se annunciava uma nova estréa na proxima sexta-feira, como que a marcar o record das grandes estréas: a do malabarista Stan Cavanagh, artista conhecido mundialmente.

Noticias do Ministerio da Guerra

O ministro da Guerra em aviso de hontem determina se mantenha até 30 de junho do corrente anno, para o 1º Batalhão Ferroviario, o quadro de effectivos que vigorou nessa Unidade em 1939.

* Pela Directoria de Engenharia, foram recebidos os projectos das pontes situadas nas estacas, 601 — 1156 — 1334 — 1347 — 1491 — 1252 — 1188, do trecho Rincão-Rio Bonito, da rodovia Curitymba-Joinville a cargo do 1º batalhão Rodoviario.

* De regresso de S. Gabriel, R. G. do Sul, onde fizeram a zona de que tratam as leis militares, chegaram hontem a esta capital, pelo Itapagé, com suas familias, os capitães Waldemar e João de Deus Menna Barreto. Esses officiaes foram recentemente designados pelo ministro da Guerra para servirem na 1ª Região Militar.

* Na 1ª Circumscripção de Recrutamento, como antecipámos, realizou-se hontem, ás 11 horas, a cerimonia da entrega de certificados de reservistas de terceira categoria oriundos dessa Repartição aos 506 candidatos que a isso fizeram jus. O acto foi presidido pelo coronel Manoel Henriques Gomes, chefe da C. R., que se fez acompanhar de todos os seus officiaes, sargentos, praças e do funccionalismo civil que ali serve. A cerimonia foi precedida do juramento á Bandeira pelos reservistas.

* Assumiu as funcções de fiscal administrativo da Secretaria Geral do Ministerio da Guerra o ten. cel. inted. de guerra Julio Agostini, sendo dispensado o capitão Guilherme de Lara Tupper.

* Regressou hontem para Curityba, afim de reassumir o commando do 1º Batalhão Rodoviario o tenente-coronel Juarez Fernandes Tavora, que se encontrava nesta capital a serviço de sua unidade.

* Na inauguração da nova Agencia Postal do Ministerio da Guerra a realizar-se amanhã, ás 14 horas, além do ministro da Guerra, todos os generaes e demais altas autoridades e representantes da imprensa, comparecerá o ministro da Viação, general Mendonça Lima.

Depois da Chuva

AGAMEMNON MAGALHAES

Muito coração duro ou fechado aos soffrimentos alheios devia visitar a zona dos mocambos depois da chuva. Os casebres, que o vento e o aguaceiro levaram, deixando ao relento crianças, mulheres e velhos, foram sem conta. Quero saber, deante disso, se ainda ha quem descubra algo de pitoresco nesses casebres, onde a vida deve ser um pedaço do inferno.

Outro dia, recebi uma carta de um reaccionario, dizendo-me que as lavadeiras, ás quaes o Estado dá hoje casa, quererão palacios amanhã. Que era uma tolice pretender acabar com a miseria neste mundo, feito pela sabedoria divina. Nem Christo nem todos os santos acabaram com a pobreza. Como um governo poderia acabar com ella, em dois tempos, derrubando mocambos?

Não é possivel, sei eu, acabar com a pobreza, nem com as desegualdades e os soffrimentos humanos. Mas é possivel attenual-os, evitando que essas desegualdades não sejam exploradas por outras classes, pelos ricos ou afortunados da sorte.

O dever do Estado é evitar a oppressão, modificando, tanto quanto fôr necessario, as condições sociaes do trabalho, da habitação, proporcionando a todos uma fórma de vida compativel com a dignidade humana. As classes desfavorecidas têm direito a uma assistencia, por parte do Estado e das classes abastadas, em defesa da propria segurança, que assenta no relativo bem estar da collectividade. Ha um minimo de condições sociaes sem as quaes a ordem não poderá subsistir. A força e o poder economico jamais supprimirão as desegualdades e a miseria. A arrogancia de uma, como a crueldade do outro, só poderão gerar a discordia. O odio e não a paz. A rebeldia e não a cooperação. Um governo que derruba mocambos e faz casas para os que não têm casa, está fazendo o bem, que é a melhor fórma de governar. Está approximando as classes pelo mesmo desejo de viver. Pela mesma solidariedade. Pela sympathia humana. Por uma participação nos beneficios da vida em commum, que suppõe collaboração, troca de serviços, assistencia e apoio moral.

Esse reaccionario, que não conhece a alegria espiritual da caridade e da justiça, devia visitar a zona dos mocambos depois da chuva.

A NOSSA OPINIÃO

O FUNCCIONALISMO

Estão lembrados os nossos leitores da entrevista que o presidente Getulio Vargas concedeu em Porto Alegre, na qual teve occasião de se referir ao funccionalismo. Declarou o presidente que o plano do governo era o de reduzir os quadros e pagar melhor.

Está tambem nesse plano governamental alcançar uma efficiencia maxima, com rendimento maior. E esse tem sido o objectivo das reformas e remodelações já realizadas, quer no seio do funccionalismo, quer nos quadros das repartições de departamentos publicos.

Uma das melhores iniciativas foi a de se desenvolver um grande trabalho, no sentido de melhorar e aproveitar mais a capacidade do funccionario. Para selecção de novos serventuarios instituiu-se o concurso obrigatorio para todos os cargos iniciaes, até mesmo para os extranumerarios. Dessa maneira, os quadros não mais se encherão de funccionarios sem a necessaria competencia para os trabalhos de collaboração com a administração publica. Cumpre ainda salientar os cursos de aperfeiçoamento technico, os concursos de monographias sobre o serviço publico, a promulgação do Estatuto do Funccionario Publico. Tudo isso representa um acervo de esforços que o governo vem empregando no sentido de melhorar, cada vez mais, a situação do funccionalismo.

Não tendo em vista augmentar os quadros do funccionalismo, o governo adoptou outro methodo: o de melhorar a capacidade funccional dos seus auxiliares, reformar-lhes as condições de vida e de trabalho.

A declaração do presidente Getulio Vargas, naquella sua entrevista, de que a reducção dos cargos era ponto essencial do seu programma, tem sido, aliás, comprovada. Diariamente, os jornaes publicam actos do governo extinguindo cargos vagos por morte, aposentadoria, remoção ou promoção de funccionarios. E assim vae o governo cumprindo o seu plano que, redundará, mais tarde, numa justa melhoria dos servidores do Estado.

A senhora Darcy Vargas visitando o Collegio São Domingos em Araxá.

Cordell Hull é um dos Oito Homens Mais Elegantes da America

A Academia da Moda, de Nova York, fez um plebiscito para apurar quaes seriam os homens mais elegantes dos Estados. Os resultados foram os seguintes:

Theatro e Cinema: — Adolpho Menjou.
Politica: — Cordell Hull.
Negocios: — Fox.
Radio: — Ted Collin.
Sports: — Dan Topping.
Vida Social: — Maury Paul.
Mundanimismo: — Toni Williams.
Opera: — Tibbett.

Os victoriosos — proclamou o jury — levaram á perfeição a arte de vestir-se elegantemente. E o presidente da Academia da Moda, sr. Elvin Hartmann, commentando a iniciativa que teve a entidade que dirige, affirmou que um homem da classe média deve possuir no seu guarda-roupa pelo menos sete ternos: — Tres para o trabalho, um para os sports dois para o verão e um para as reuniões mundanas.

Bob Ripa, o Celebre 'Jongleur' Estreará Hoje no Grill do Casino Atlantico

Bob Ripa

O malabarismo desse incrivel Bob Ripa attinge ás raias do impossivel. Só elle vale um espectaculo. Em scena, seus movimentos, seu equilibrismo, tão prodigiosos são, que dão idea de que, em vez de uma, estão varias pessoas no palco. E' esse o admiravel "jongleur" que hoje, constituirá mais um sensacional motivo de divertimento no "show" do Casino Atlantico.

Bob Ripa traz um repertorio de novidades no seu genero que lhe valeram a celebridade na Europa e nos Estados Unidos.

A "soirée" de hoje na "boite" querida da cidade se revestirá assim de nova sensação.

O Coroamento do Novo Lama Custará 12.250.000 Francos

Noticias de Pekin dizem que o governo chinez concedeu a importancia de... 400.000 yuans (cerca de . 12.250.000 francos) para as despesas com o coroamento de Teng-chu, de Koko Nor, contando seis annos de idade. Trata-se apenas do novo Dalai-Lama do Thibet. O throno temporal de Thibet vinha sendo occupado, ha meia duzia de annos, por um regente, até que o novo Lama foi escolhido entre 300 candidatos. Acredita-se o actual Deus-Vivo tenha nascido no momento exacto em que morreu o seu antecessor, motivo porque nelle se encarnou o espirito do Dalai-Lama.

EM PROL DO DESENVOLVIMENTO DA PRODUCÇÃO MINERAL

EM ENTREVISTA AO "DIARIO CARIOCA", O MINISTRO FERNANDO COSTA FIXA ASPECTOS INTERESSANTES DO PROBLEMA

Credito — Ensino Technico — Protecção aos Mineradores — Marcha Rumo ao Oeste

Publicamos, hontem, commentarios em torno da situação da industria extractiva mineral. Lendo esse trabalho, o sr. ministro da Agricultura chamou a nossa attenção para a entrevista que concedeu em janeiro ultimo, á revista "Brasil Mineral". Duma maneira geral, póde-se dizer que ha absoluta identidade de pontos de vista, quer no tocante á execução de um plano visando immediato aproveitamento das riquezas do nosso sub-sólo, quer no que diz respeito ás providencias que os poderes publicos deverão tomar para o preparo de um corpo de operarios nacionaes no serviço de mineração, assim como o fornecimento de credito para os mineradores. Focalizando varios aspectos do problema, o titular da Agricultura prosegue a sua palestra, dizendo:

— Não se comprehende, realmente, que o Codigo de Minas tenha nacionalizado todas essas fontes de riquezas, numa demonstração de confiança na capacidade empreendedora dos brasileiros e que esses thesouros continuem, por assim dizer, dispersos pelo nosso territorio, não obstante estarem localizados e avaliados para compensar largamente quaesquer iniciativas para exploral-os.

— Tudo, portanto — prosegue s. excia. — que se fizer dentro da lei para incorporar esses thesouros ao patrimonio da Nação, será francamente prestigiado pelo governo.

— Os esforços para organizar a economia nacional, estão sendo coroados de pleno exito, sobresaindo a lisonjeira situação das actividades agro-pecuarias. Em virtude desses resultados, devemos agora atacar de frente a questão da industria de minerios de alto valor. A intensa procura nos mercados exteriores, neste momento, indica naturalmente a attitude a ser tomada por este Ministerio e demais Departamentos da Administração do paiz, afim de se removerem obstaculos e conciliarem interesses publicos e particulares, na exploração de jazidas mineraes.

— E' preciso — concluiu o ministro Fernando Costa — attender ao convite do sr. presidente da Republica, da marcha para o Oeste.

A venda em todas as Pharmacias e Drogarias

Como eu faço o tratamento da Indigestão

Por Dr. F. B. Scott, de Paris.

As manifestações da indigestão variam conforme os pacientes. Para uns significa as dôres e crispações violentas na região do estomago, causadas pelos gases; para outros, uma sensação de ardencia, e ainda outros têm a desagradavel sensação de dilatação e sonolencia após as refeições. Mas, sêja qual fôr o sintoma, a *causa* é quasi sempre a mesma — o *excesso de acidez*. O que se precisa é de um bom "anti-ácido" para neutralizar essa acidez. Para isso eu pessoalmente receito a Magnesia Bisurada. Na minha experiencia a Magnesia Bisurada neutraliza a acidez imediatamente ao chegar no estomago. Logo que se tenha neutralizado o excesso de ácido, restabelece-se rapidamente uma digestão normal e indolor. Ha muito tempo venho recomendando com convicção a Magnesia Bisurada para as indisposições do estomago.

Nota: A Magnesia Bisurada a que se refere o Dr. Scott está á venda em todas as farmacias, em pó ou em comprimidos.

'Partner' de Mistinguett' e Attracção do Casino de Paris

A Estréa de Carlos Machado e Sua Orchestra no Grill do Hotel Casino Icarahy na Proxima Quarta-Feira

Carlos Machado, á frente da sua excellente orchestra, que estreará na proxima quarta-feira no Casino Icarahy

Carlos Machado, o "partner" de Mistinguett e uma das grandes attracções do Casino de Paris, está de novo no Rio, mas agora á frente de uma esplendida orchestra que organizou pessoalmente. Essa orchestra, composta das figuras mais representativas do mundo musical brasileiro, e que vem despertando o maior interesse na cidade, no proximo dia 24, estreará no grill do Hotel Casino Icarahy. A gravura acima mostra o querido artista brasileiro e alguns dos elementos da sua excellente orchestra.

RIO DE JANEIRO, MECA DOS GRANDES ARTISTAS

A Caminho do Brasil, o Famoso Conjunto Vocal dos Mills Brothers

NOVA YORK, 20 (Do correspondente do DIARIO CARIOCA) — A proposito do embarque hoje dos "Mills Brothers" para o Brasil, commenta-se que o Rio de Janeiro se está tornando a Méca dos astros e estrellas do cinema e do radio americanos, que não escondem seu interesse de conhecer a capital do Brasil.

Os "Mills Brothers" são actualmente o conjunto vocal mais cotado do broadcasting americano.

As Grandes Reportagens Internacionaes

O Papel da Turquia Nesta Guerra Será Mais Importante Que o Desempenhado Por Ella na Conflagração de 1914

Possue Um Exercito de 700 Mil Homens Bem Equipados

Propagada a Guerra aos Balkans Será Fatal a Entrada no Conflicto da Republica Criada Por Kemal Ataturk

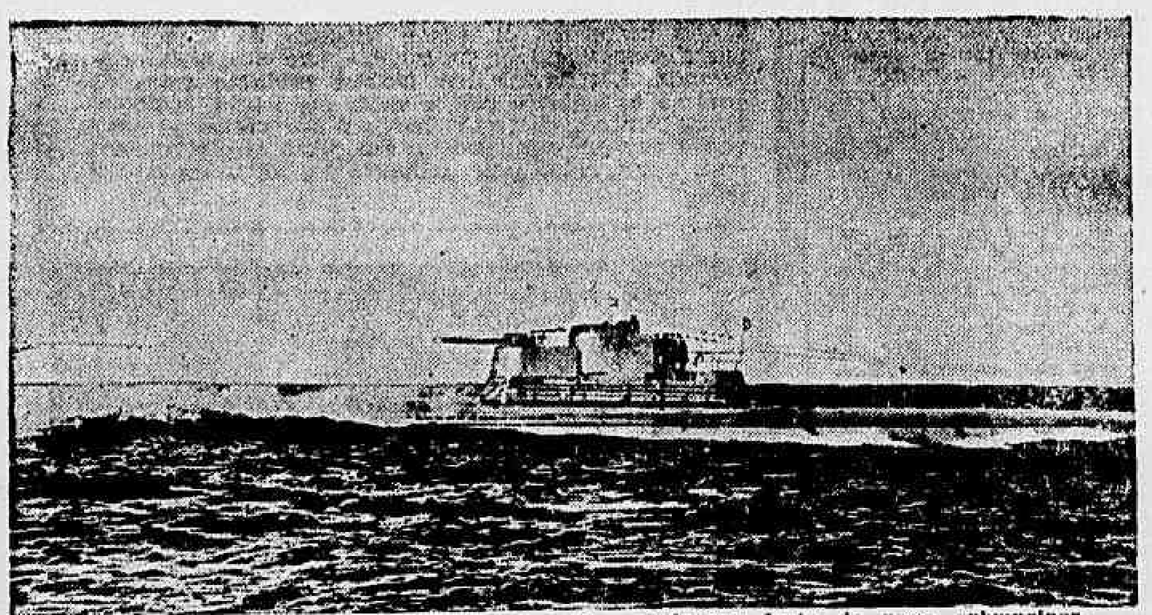

Os turcos só dispõem de uma frota de nove submarinos. Este é dos mais modernos.

Em 1919, quando se discutiam as condições da paz de Versalhes, David Lloyd George, chefe do governo inglez, affirmou "que esta barbara Turquia devia ser eliminada da Europa". Vinte annos depois a Grã-Bretanha volta seus olhos para a nova Turquia, a Turquia criada por Kemal Ataturk, e cujo destino está nas mãos daquelle que foi seu principal logartenente, Ismet Ironu, para impedir que seus dominios do Oriente Proximo, ante-sala da fabulosa India, sejam invadidos pelas poderosas legiões da nova alliança russo-allemã.

Julgando-se pelas noticias que chegam da Europa, a possibilidade de um conflicto no Oriente Proximo se accentua cada dia que passa. De Paris, por exemplo, escreve G. H. Archambault, correspondente do "The New York Times", que na França se fala mais das actividades do exercito commandado pelo general Maxime Weygand, do que a possibilidade de uma offensiva na frente occidental e que só agora com a luta na Noruega é que passou para o plano secundario nos commentarios. Os francezes se sentem seguros por detrás da linha Maginot, considerada invulneravel. O mesmo se pode dizer dos allemães e sua linha Siegfried que os põe a coberto de um ataque francez pelo oeste.

A TURQUIA DISPOSTA A OPPOR-SE AOS RUSSOS

Iniciada a luta na Escandinavia, por motivo da invasão allemã, é provavel que a guerra se estenda a outras regiões principalmente nos Balkans, onde ha indicios de preparação para o inicio da luta. Caso isto aconteça, a possibilidade da participação da Russia na contenda levaria a Turquia a guerra, como resultado de seu accordo de ajuda mutua com os alliados, criando um novo "front" onde os inimigos se defrontariam em melhores condições que na frente occidental ou na Noruega.

A importancia da Turquia no caso em que rebente a guerra no Oriente Proximo, é decisiva. Aberto os Dardanellos ás esquadras alliadas, estas dominariam o Mar Negro e atacariam Batú, o porto petrolifero da Russia e donde os allemães esperam grandes quantidades de combustiveis que lhes são indispensaveis para pôr em movimento sua poderosa machina de guerra. Odessa, grande base naval do referido mar, ficaria tambem exposta aos ataques da Armada Ingleza.

Ao ganhar a Turquia para sua causa, os alliados assestaram na Allemanha o golpe mais forte que deram em toda guerra. E' verdade que a alliança anglo-franco-turca não obriga a ultima nação a combater contra o Soviet, mas desde que foi assignado o alludido pacto as relações entre a Russia e os alliados se tornaram cada vez mais tensas, ao passo que as da Turquia e as potencias occidentaes se tornam de dia a dia mais firmes e intimas, a ponto de se poder affirmar que qualquer actividade bellica por parte de Moscou nos Balkans ou no Oriente Proximo, traria como consequencia a entrada da Turquia na guerra ao lado dos alliados.

Esta é a entrada do Bosforo ou o antigo canal de Constantinopla. Perfeitamente fortificado, torna impenetravel a passagem para o Mar Negro sem o consentimento dos turcos

HITLER, FACTOR DECISIVO NO ORIENTE

Está preparada a Turquia, para semelhante emergencia? Actualmente dispõe de um exercito de setecentos mil homens, perfeitamente, equipados. Ha bastante tempo que a França como a Inglaterra vêm fornecendo material de guerra ao antigo adversario que os venceu em Galipoli. E' conhecida a valentia dos turcos como soldados. Tanto os inglezes como os francezes sabem aquilatar a importancia da Turquia como potencia militar.

O exito da defeza do Oriente Proximo dependeria, em grande parte, da attitude da Italia. Os alliados necessitam manter abertas as rótas do Mediterraneo para poder auxiliar a Turquia e manter o exercito franco-inglez commandado pelo general Weygand, que, segundo se diz, conta com meio milhão de homens, perfeitamente, adestrados. A frota franco-ingleza nesse mar, sem duvida é superior a italiana. Mas a potencia militar da Italia em aviões e submersiveis é tal, que logo que entrasse na guerra, as communicações dos alliados poderiam ser ameaçadas. C :n bases na Sardenha, Sycilia e na ilha de Pantellaria, o caminho dos comboios alliados para o Mediterraneo oriental se tornaria difficil. No entanto, as forças navaes alliadas bloqueariam, completamente, a Italia, impedindo toda communicação, por mar, com o exterior.

Ao repudiar as propostas da Allemanha e da Russia — esta ultima nação sempre manteve relações cordiaes com o dictador Kemal Ataturk — e ao alliar-se aos seus adversarios da guerra passada, o general Ismet Inonu deu um passo decisivo, que talvez não desse o sempre precavido Kemal, pae da nova Turquia.

Este é um dos 70,000 soldados que tem a Turquia dispostos a entrar em acção quando a alliança russo - teutonica tentar dar inicio ás suas actividades nos Balkans ou no Oriente Proximo.

O successor de Ataturk nasceu em Smirna ha 58 annos e estudou nas academias militares da Turquia e da Allemanha. Em 1913 foi conselheiro da delegação que fez uma paz victoriosa com a Bulgaria, após a segunda guerra balkanica.

Na época da guerra mundial foi sub-secretario da guerra e mais tarde se uniu ao movimento nacionalista de Ataturk que provocou a quéda dos sultões. Depois foi chefe do Estado Maior de Kemal Pacha, derrotando os gregos na batalha de Inonu, da qual tomou seu actual nome.

... pouco cuidadoso! foi a impressão que "ella" teve ao notar a leve camada de caspa sobre os hombros do cavalheiro que a enlaçava. Se voce tem caspa e não quer causar a mesma impressão use a LOÇÃO BELEM. Seguindo rigorosamente a bula consegue-se em 2 e 6 dias eliminar a caspa.

LOÇÃO BELEM

Base de hervas brasileiras - Perfume agradavel - A venda em todo o Brasil

Distribuidores — Drogaria Sul Americana

LARGO DE S. FRANCISCO, 42 — TEL. 42-4055 (Rêde)

LIVRARIA ALVES

Livros collegiaes e academicos

DR. EDMUNDO HAAS

Director da Casa de Saude Dr. Abilio — Neuro-Psychiatra — Estados Nervosos — 7 SETEMBRO, 94-3º andar — 22-8303. Cons.

-SÃO OS MARIDOS NECESSARIOS?

A pergunta póde parecer absurda, mas a resposta é p'ra lá de sensata como todos vão vêr em

Solteira por Capricho

com FRED MacMURRAY

MADELEINE CARROLL

ALLAN JONES

amanhã PALACIO

SOCIAES

CARNET

O Departamento Social do Tijuca Tennis Club levará a effeito, hoje, domingo, das 20 ás 24 horas, um elegante jantar dansante, o qual contará com um attraente programma artistico a cargo de varios elementos do nosso broadcasting.

Sorteio de lindos premios entre as pessoas que reservarem mesas.

— A's 18 horas do dia 23 do corrente será realizada a 1ª conferencia da série organizada para o corrente anno, pela Sociedade de Geographia do Rio de Janeiro, em sua séde, na praça da Republica, n. 54, sob. Será o conferencista o general Vieira da Rosa e terá como titulo "Um vôo sobre o Brasil".

— No cemiterio de Catumby realizar-se-á, no proximo dia 23 do corrente, terça-feira, a inauguração do tumulo do dr. Aguiar Moreira, antigo director da Central do Brasil, inspector das Obras contra as Seccas, presidente do Jockey Club e ex-irmão Corretor da Veneravel Ordem Terceira dos Minimos de São Francisco de Paula, funcções de elevado altruismo que exerceu durante 25 annos.

Solennizando a data do seu fallecimento a Veneravel Ordem Terceira dos Minimos de São Francisco de Paula, fará rezar missa em suffragio de sua alma, naquelle dia, ás 9 1|2, no altar-mór de sua igreja, realizando a seguir, ás 10 1|2, no cemiterio de Catumby, a inauguração do tumulo, falando por essa occasião o desembargador Vicente Piragibe que dirá das saudades da Administração daquella instituição de caridade.

— No proximo dia 15 de maio, a sociedade carioca será brindada com um grandioso jantar-dansante promovido pelo Departamento Social do America F. C., no luxuoso "grill-room" do Casino Balneario da Urca.

Serão apresentados no palco finissimos numeros de artistas nacionaes e estrangeiros, duas maravilhosas orchestras animarão as dansas que terão inicio ás 20 horas.

O traje será o de passeio.

— Os funccionarios da Delegacia do 8º Districto Policial e amigos do dr. Enrico Bellens Porto, farão realizar na proxima quarta-feira, 24 do corrente, ás 11 horas no altar-mór da igreja de São Francisco de Paula, missa em acção de graça, pelo prompto restabelecimento da conhecida autoridade, que foi ferida no desastre occorrido em Magé, com o trem de Theresopolis.

A missa será solenne ouvindo-se no côro, uma orchestra e varias vozes de senhorinhas da amizade da familia Bellens Porto.

ANNIVERSARIOS

Fazem annos hoje: os srs.: tenente-coronel Antonio de Alencastro Guimarães, major Henrique de Castro Neves, major Estevão T. de Rezende Netto, dr. Luiz Carlos de Aguiar, Antonio Paranhos Bastos, Renato Pereira de Souza, José Victorino Magalhães, José Rodrigues Barroso, José Moura Filho, Astrogildo Barbosa Peleguim, Vicente Angerami, Fernando Machado Martins.

Senhorinhas: Marietta de Castro Vianna, Luiza Cardoso Rabello, Myrthes Ravasco de Abreu, Maria José da Costa Guimarães, Marina Cesar.

Senhoras: Leonor Lucena de Queiroz, Alvina Clara dos Santos, Euveltina Loureiro Quintães.

— Fazem annos amanhã: os srs.: coronel Bressane, major Admar da Costa Mattos, Oscar de Azevedo Lima, Manoel Rodrigues Alves Junior, commandante Alvaro Alberto da Motta e Silva, José de Souza, Alvaro Gonçalves, José Domingos de Souza, João Theodoro da Silva, Manoel de Andrade, Aristeu Ramos de Oliveira, Anthero Botelho, dr. Justino Paixão, Adalberto Valladão e Almiro de Campos.

Senhorinhas: Olga Pio Dutra, Cecilia Ferreira de Azevedo, Maria de Lourdes Loureiro Machado, Geny Spinola.

Senhoras: Amelia Martins Pereira, Heloisa de Menezes Doria, Olympia da Costa Moreira.

FALLECIMENTOS

Vem de fallecer em Recife, onde residia, a professora d. Luiza de Sá Bezerra Cavalcanti, esposa do sr. José Guerra, do commercio daquella cidade.

Figura de destaque do magisterio pernambucano, pela cultura e devotamento ao ensino, dirigia um dos mais importantes grupos escolares de Recife, em cuja sociedade desfrutava de larga estima.

A extincta era irmã do sr. José de Sá, membro do Conselho Nacional do Trabalho, antigo deputado á Constituinte de 1934 e senador por Pernambuco.

Alzira Nery Tojado

✝ Francisco Ferreira Tojado e filhos agradecem, penhoradas aos bondosos amigos e parentes que acompanharam até a ultima morada os restos mortaes de sua idolatrada Alzira e convidam os mesmos para a missa de 7.º dia que mandam celebrar amanhã, segunda-feira, ás 8,30 na igreja de São José, no Andarahy.

1º em Vendas no Brasil Inteiro!

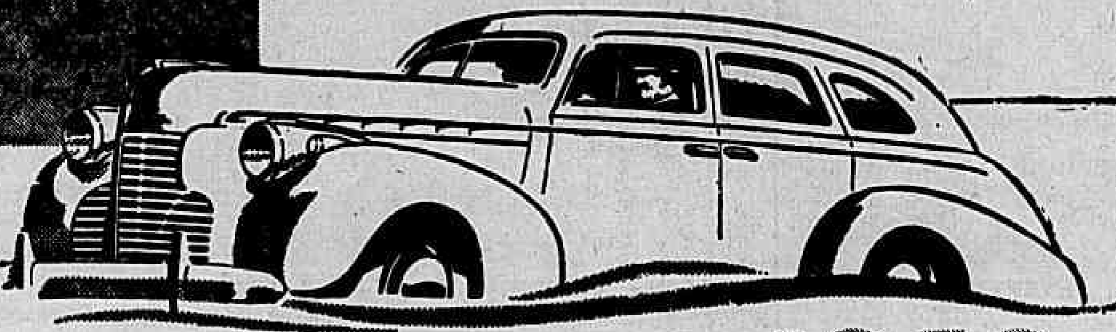

CHEVROLET 1940

Todo Brasil acclama o Chevrolet 1940! Por toda a parte é o successo dos successos. E com razão! O novo Chevrolet para 1940 não é sómente o mais bello do anno, elle é tambem mais comprido e confortavel do que todos os carros da sua classe, sem excepção! Elle não é sómente o carro mais economico dentre os do seu preço; elle é o melhor de todos em rendimento!

Além disso o Chevrolet é o unico carro com cambio a vacuo que poupa 80% do esforço empregado pelo automobilista, com freios hydraulicos aperfeiçoados, e muitos outros caracteristicos exclusivos. Comprando-o, obtem-se a satisfação de possuir o carro mais completo da sua classe e que mais uma vez é em tudo o primeiro! É UM PRODUCTO DA GENERAL MOTORS

AGENTES CHEVROLET NO RIO DE JANEIRO:

CHINDLER & ADLER — Rua Figueira de Mello, 313 — Filial de Copacabana: Rua Salvador Corrêa, 88

MESBLA S/A — Rua do Passeio, 48-54 — Av. Oswaldo Cruz, 73, Praia do Flamengo — Rua Mariz e Barros, 157, Praça da Bandeira — Rua Riachuelo, 194, Centro — Filiaes em Nictheroy: Rua Visconde do Rio Branco, 521; Rua Visc. do Uruguay, 464-468

CIRB S. A. — Av. Rio Branco, 180 (Edificio do Club Naval) — Deposito: Rua Pharoux, 3 (Edificio das Barcas)

THEATRO

NA SEMANA DE "ACREDITE SE QUIZER", NO THEATRO RECREIO

Será hoje o ultimo domingo do Recreio com a famosa revista "Musica, Maestro", em scena, na matinée das senhoras ás 15 horas e nas duas sessões da noite com o desfile deslumbrante de novidades e originalidades que é a estupenda revista de Victor Costa e Floriano Faissal. Na proxima sexta-feira, 26, outro grande successo irá occupar o cartaz afortunado da rua Pedro I, é o original de Paulo Guanabara, que revolucionará certamente o Rio tal o luxo sensacional com que está montada "Acredite se quizer", onde todos os scenographos do Rio trabalham, inclusive Jayme Silva, que apresentará a apotheose "Fundo do mar", em 5 phases, o que não se fazia ha mais de dez annos. Aracy apresentará as mais alucinantes novidades com Oscarito, Izabelita, Pedro Celestino, Margot Louro, Emma D'Avila, Zezé, Grijó e outros.

"OH, SEU OSCAR" HOJE, NO APOLO

Hoje, em "matinée" ás 15 horas, e á noite, ás 20 e ás 22 horas, irá á scena "Oh seu Oscar", com Isa Rodrigues no desempenho e mais os festejados artistas: Durvalina Duarte, Manoel Vieira, Noemia Soares, Uby Vianna, Danilo de Oliveira, Alzira Rodrigues, A. Berlanda, Benito Rodrigues e outros.

Patente de invenção n. 24.372

Momsen & Harris, Agente Official da Propriedade Industrial, estabelecida á praça Mauá, n. 7, 18º, nesta cidade, encarrega-se de promover o emprego de **"Processo de saturação do ar comprimido em uma transmissão pneumatica de movimento"**, privilegiado pela patente, supra exarada, de propriedade de **Emanuel Brunatto**.

"O TROPHEU" NO RIVAL

Realiza-se hoje no Rival a ultima domingueira da peça de Armando Gonzaga, que está marcando no cartaz do theatro da Cinelandia notavel successo.

Será, pois, o ultimo domingo da hilariante comedia dedicado ás senhorinhas cariocas. Na proxima sexta-feira o cartaz será occupado por um novo original do sempre victorioso Paulo Magalhães.

"Querida", de Paulo Magalhães, será levada á scena com grande brilhantismo para continuar o exito da temporada de Luiz Iglesias no Rival.

Hoje, pois, tres espectaculos com "O Tropheu", ás 15,30, 20.30 e 22 horas.

* * *

HOJE, "PERTINHO DO CE'U"

A temporada que Delorges e sua Companhia vêm realizando no theatro Carlos Gomes tem sido assignalada com o auspicioso agrado da comedia "Pertinho do Céu", de José Wanderley e Mario Lago, que está a caminho do meio centenario de representações.

TACHYGRAPHOS

OBTÊM BONS EMPREGOS

CURSO PRATICO E EFFICIENTE

Rua 7 de Setembro n 65 — 7.º andar

Os Vegetaes na Cura da Syphilis

NÃO QUIZ LEVAR O SEGREDO PARA O TUMULO

Um benemerito bontanico brasileiro, antes de fallecer, revelou a seu filho o segredo de um maravilhoso depurativo do sangue, feito com os succos concentrados de 10 plantas seleccionadas de nossa flora.

Essa formula, que tem feito milhares de curas de molestias provenientes da impureza do sangue, acaba de ser adquirida por uma importante firma desta capital que a introduziu no mercado com o nome de Elixir Velamol. Eis uma boa noticia para os que soffrem de rheumatismo, eczemas, ulceras bravas, tumores, arthritismo, impingens, darthros, escrofulas, etc., e que já gastaram rios de dinheiro com injecções e banhos sulphurosos, sem resultado. As plantas são o remedio que a natureza nos deu; curam sem sacrificar os outros orgãos. Recommendamos aos leitores Elixir Velamol para limpar o sangue e delle expellir todas as impurezas e vestigios de males venereos, sem perigo de lesar o estomago, os intestinos, os rins, nem de atacar os dentes ou os ossos. O Elixir Velamol já está á venda nas principaes pharmacias e drogarias desta capital.

Dr. Fausto Soares Moreira

Anniversaria amanhã o conhecido educador patricio dr. Fausto Soares Moreira da Silva, director da Escola Superior de Commercio. Em commemoração á data, o corpo docente e os alumnos de todos os cursos desse estabelecimento de ensino prestar-lhe-ão significativa homenagem.

Dr. Newton Motta

Transcorre amanhã o anniversario natalicio do dr. Newton Motta, nome conceituado nos nossos meios clinicos.

Figura moça e culta, possuidora de raras virtudes de coração e de espirito, temperamento affeito a todos os principios de caridade, o dr. Newton Motta receberá, por certo, amanhã, por parte de seus innumeros collegas e amigos, multas provas de apreço e consideração.

SE AINDA NÃO SABE, APRENDA!

Tango, Fox e Blue e todas as danças de salão

COM PERFEIÇÃO E ELEGANCIA.

pela prof. AMILEDA

RUA SETE DE SETEMBRO, 63 — 2º andar. Salas 5 e 6.

Um film da Vitagraph

A IMPERATRIZ LOUCA

MEDEA NOVARA

Um film da VITAGRAPh

AMANHÃ

LIONEL ATWILL

CONRAD NAGEL

Direcção de MIGUEL C. TORRES

ODEON

SÃO-LUIZ

PRAÇA DUQUE DE CAXIAS, 315

(LARGO DO MACHADO)

Phones: 26-0051 - 26-0052

SEXTA FEIRA

Claudette COLBERT · Henry FONDA

UMA EPOPEA COLORIDA

AO RUFAR DOS TAMBORES

A REALIZAÇÃO MAXIMA DE JOHN FORD

(Imp. até 10 annos)

20th Century Fox

'AVENTURAS DE PINOCCHIO'

Amanhã No PATHE' PALACIO

Um Film Recommendado Para Crianças Pela Censura Cinematographica

Scenas do film "AVENTURAS DE PINOCCHIO" — distribuição de "Art Films"

Todos os paes devem levar seus filhos a admirar "Aventuras de Pinocchio" na versão de Art-Films. Trata-se de um delicioso espectaculo que diverte e educa através da sua fantasiosa trama. O popular boneco, do qual existem no mundo innumeras interpretações, além das do seu criador, surge em scena a conviver com personagens humanos e a lançar-se atrevidamente na conquista da "chave de ouro" que deveria abrir as portas de um reino encantado... E

"Aventuras de Pinocchio" possue um elevado fim moral. Mostra como as crianças devem obedecer aos paes e o que lhes succede quando se desviam do caminho da escola. Ao mesmo tempo, através de um lindo symbolismo, prega a necessidade do estudo como o unico meio de attingir a Felicidade. No final, no subterraneo encantado, Pinocchio descobre o "Livro Magico" do qual sae a caravella que conduzirá todas as crianças ao reino da Sabedoria.

"Aventuras de Pinocchio" estará na téla do Pathé Palacio a partir de amanhã.

"Charlie Chan Na Ilha Do Thesouro", Amanhã No Imperio

Uma scena de "CHARLIE CHAN NA ILHA DO THESOURO"

Nesta impressionante pellicula da 20th. Century-Fox — coadjuvam o famoso Chan, innumeras personagens de valor; Cesar Romero, Pauline Moore, Sen Yung, Douglas Fowley, June Gale, Douglas Dumbrille, Billie Sweard, Wally Vernon e Donald MacBride.

Não deixem de assistir na téla do Imperio, amanhã, "Charlie Chan na Ilha do Thesouro".

"Idyllio Nos Alpes", Amanhã No Rex

"Idyllio nos Alpes" é uma pellicula completamente differente das anteriores, tendo um argumento romantico e original que se desenrolla nos Alpes Suisso.

A famosa norueguesa apresenta uma série de numeros musicaes que se harmonizam com a graça e magia de seus patins de prata.

Sonja encontra dois galãs que a amam, ambos reporteres, que se encontram nos Alpes, a procura de seu pai, que é um fervoroso politico, mas que vive escondido nas

Sonja Henie

montanhas após terem attentado contra sua vida.

Ray Milland e Robert Cummings são os dois "favoritos" Sonja.

"A Casa Sinistra" Amanhã No Gloria

Boris Karloff em "A CASA SINISTRA"

A "Casa Sinistra" no Cinema Gloria amanhã.

A Nova Universal importou copia inteiramente nova para que todos os fans de Charles Laughton tivessem opportunidade de apreciar este perfeito caracterizador que está num dos seus melhores papeis.

Todo o ambiente passa numa casa abandonada onde os habitantes pela força das circumstancias estão meio pancadas. Boris Karloff faz o criado demente e Melvyn Douglas, o sympathico galan está apaixonado pela companheira de Charles Laughton, emfim o elenco do film inteiro não podia ter sido melhor.

Venham ao Gloria precavidos porque o film faz arrepiar os cabellos.

TACHYGRAPHOS
OBTÊM BONS EMPREGOS
CURSO PRATICO E EFFICIENTE
Rua 7 de Setembro n. 65 — 7.° andar

'O MIKADO'

O Primeiro Grande Film Da Universal Em 1940 — Amanhã No PLAZA

Amanhã estreará no Plaza a opereta toda em technicolor insuperavel "O Mikado" e que o mundo artistico inteiro acclamou muito justamente como a maior obra de arte que a cinematographia fez até hoje. Nanki-Pú, filho do Mikado condemnado ao casamento com a feiosa Katicha foge e torna-se cantor ambulante.

Encontra Yam-Yam, noiva de Kó-Jó, que exerce as funcções de carrasco e se prontifica a degolar Nanki-Pú porque assim cairia nos agrados do Mikado. Naturalmente todos ignoram que Nanki-Pú seja o filho do Mikado. Com a execução de Nanki-Pú a cidade de Ti-pa que está ameaçada de ser rebaixada para a categoria de aldeia se salvará. Nanki-Pú concorda se Kó-Jó permitte que elle se case com Yam-Yam e viva mais um mez. No final veremos o perdão do Mikado e é Kó-Jó quem tem que se casar com a feiosa Katicha. Eis em breves linhas o enredo desta maravilha cinematographica que o Plaza passará a exhibir a partir de amanhã. Em virtude do elevado custo do film, a empresa vê-se obrigada a cobrar os preços de 3$500 e 3$300 estudantes respectivamente.

OS PRINCIPAES INTERPRETES DA CINE-OPERETA "O MIKADO"

"A IMPERATRIZ LOUCA", Amanhã, No Odeon

Conrad Nagel em uma scena dramatica de "A IMPERATRIZ LOUCA"

"Mais do que uma imperatriz"... Carlota foi mulher! E uma mulher heroica, que tudo ousou na defesa de seu amor!"

No "Ensino de Historia Universal", de H. G. Wells, surge este commentario a respeito de Carlota do Mexico. E sobre a infortunada imperatriz de um reino ephemero os historiadores se têm feito poetas e os poetas têm sido obrigados a abrir pesados livros onde se encontra a longa marcha da Humanidade e dos povos!

Porque grandioso e immaculado foi seu amor por Maximiliano de Habsburgo, o grande democrata em quem pousaram pesada e sinistra coróa, forçando-o a subir os degráus de um throno fragil!

Eis porque a Vitagraph decidiu contar, num film grandioso, a vida intima de Carlota e de Maximiliano, para que o mundo moderno tivesse conhecimento dessas duas vidas que tudo perderam: throno, grandeza, poder... menos o seu amor, que foi eterno e indestructivel!

Entre os estrepitos deste nosso turbulento mundo em marcha, este episodio historico, reproduzido em "A Imperatriz Louca" (The Mad Empress), surge para perpetuar a nobre figura de imperatriz e esposa, segundo a magnifica interpretação que lhe deu Medea de Novaro, actriz primorosa e mulher de belleza impressionadora.

Dita Parlo, Num Film De Forte Realismo, "RUA DA PERDIÇÃO", Estreará, Amanhã, No Broadway

Dita Parlo que veremos amanhã, em "RUA DA PERDIÇÃO", o drama realista do Broadway Programma

Um legitimo espectaculo de forte realismo, expondo em um drama social aprimorado estudo que confrange, ao mesmo tempo que faz pensar no destino infeliz dos que se afastam do caminho digno, é bem esse que nos mostra Dita Parle numa figura alegre e pervertida de "Rua da Perdição"...

Albert Prejean e Inkijinoff, assim como Margueritte Deval, seus companheiros principaes nesse film, ficam á altura da famosa Mlle. Docteur, todos em trabalhos de grande marcação.

Essa grandiosa producção franceza pertence tambem a cadeia dos films seleccionados do Broadway-Programma, que amanhã será apresentada ao publico carioca, no Cine Broadway, como a mais empolgante pellicula de sua cathegoria.

Amanhã No Cine Rio Norma Shearer e Tyrone Power

O Cine Rio vinha promettendo aos seus innumeros frequentadores uma reprise do film historico de maior encenação e montagem que a Metro Goldwyn produziu — "Maria Antonietta".

Finalmente, amanhã, essa expectativa será satisfeita, com a reprise do grande film que revive a vida faustosa e o declinio da infeliz rainha de França, Maria Antonietta.

"BALALAIKA", O Successo Actual Do "Metro"

Fazendo a sensação que era de esperar, justificando ponto por ponto o enorme successo que tambem fez nos Estados Unidos (tres semanas esteve o super-romance musical no enorme Radio City Music Hall de Nova York!), "Balalaika" constitue, desde sexta-feira ultima, no Metro, um acontecimento artistico e de bilheteria de enorme expressão, inscrevendo-se mesmo entre os successos maiores do Cine Metro. Nelson Eddy, vencendo em toda linha no papel mais expressivo de sua carreira, e mesmo exteriorizando como nunca os recursos de sua voz maravilhosa, empolga, arrebata o publico principalmente na interpretação que dá á famosa "Canção do Barqueiro do Volga", a que o querido artista dá suggestões novas através de sua garganta privilegiada. Ilona Massey — linda voz, linda mulher, é outro motivo de sensação do faustoso film, que em todos os seus detalhes revela o "savoir faire" da Metro Goldwyn Mayer na composição de grandes espectaculos musicaes. Hoje, domingo, as exhibições de "Balalaika" terão inicio ás 10 horas. E frise-se mais uma vez que o grande romance musical não será exhibido em nenhum cinema do Districto Federal, pelo menos durante um anno, a não ser no Cine Metro.

Novamente Juntos Em "SOLTEIRA POR CAPRICHO"

Madeleine Carroll, Fred Mac Murray interpretes principaes do film "SOLTEIRA POR CAPRICHO"

Madeleine Carrol e Fred Mac Murray formam uma dupla cinematographica da qual só pode esperar optimos films. Assim ficou demonstrado recentemente com "Borboleta de Salão", e vai ser agora comprovado em "Solteira por Capricho", uma divertida comedia social que o Palacio vai exhibir na proxima segunda-feira.

O thema do film, — desenvolvido em parte na bucólica Nova York, e tambem num balneario das Bermudas e na romantica ilha de Bali — põe em fóco a luta que se trava entre uma jovem millionaria americana, cujas ideas modernissimas a conservam afastada do matrimonio, e um decidido e ousado rapaz que considera o lar o ambiente unico e approprido para a mulher desempenhar a sua funcção suprema: esposa-mãe!

"AO RUFAR DOS TAMBORES", Maravilhosa Pellicula Em Technicolor, Com Henry Fonda e Claudette Colbert, 6.ª Feira, No São Luiz

Henry Fonda e Claudette Colbert em "O RUFAR DOS TAMBORES"

Mais um grandioso e espectacular drama estará no cartaz do São Luiz no proximo dia 26.

"Ao Rufar dos Tambores" apresenta scenas de extraordinario sensacionalismo, que occorrem no valle do Mohawk.

Henry Fonda e Claudette Colbert são os heróes desta bella pellicula que apresenta em côres realistas a dysséa dos colonizadores de coração indomavel.

O argumento de "Ao Rufar dos Tambores" é emocionante e bello, trazendo aos olhos do publico uma phase da historia da fronteira americana até agora completamente desconhecida.

O elenco desta dramatica producção de Darryl F. Zanuck é composto das seguintes personagens: Edna May Oliver, Eduto Collins, John Carradine, Arthur Shields, Dorris Bowdon, Jesse Ralph, Robert Lowery e Roger Imhof.

Preparem-se para assistir uma das mais elogiadas pelliculas, pela critica americana.

"Péga Ladrão", Brevemente, no Odeon

Uma nota sobre um film nacional é sempre transmittida com prazer; mormente quando, como no caso presente, são geraes os prognosticos de successo a seu respeito. Agora, temos a chance de falar sobre "Péga Ladrão", nova producção em longa metragem, dirigida por E. Sá e produzida por Wallace Downey para a Sonofilms.

Trata-se de um film num genero que goza da innegavel preferencia das nossas platéas. E' uma comedia. E o que é mais importante — é uma comedia que nos traz, novamente, Mesquitinha em hilariante criação, a mais feliz da sua brilhante carreira. Em "Péga Ladrão", o comediante da Sonofilms está magnificamente coadjuvado por um elenco de nomes brilhantes do radio, do theatro e do cinema do Brasil, como Heloisa Helena, Manoel Péra, Grande Othelo, Jorge Murad, Armando Louzada, Nair Alves e Manezinho de Araujo.

CARTAZ DO DIA

São Luiz — "Musica, Divina Musica" (United) com o famoso violinista Jascha Heifetz. — Horario: 2 — 4 — 6 — 8 e 10 horas.

Plaza — "Mulheres Perdidas" (Art Films) com Viviane Romance — Horario: 2 — 4 — 6 — 8 e 10 horas.

Metro — "Balalaika" (Metro Goldwyn) com Nelson Eddy e Ilona Massey. — Horario: 1|2 dia — 2 — 4 — 6 — 8 e 10 horas.

Palacio — "A Enfermeira Edith Cavell" (R. K. O.) com Anna Neagle. — Horario: 2 — 4 — 6 — 8 e 10 horas.

Odeon — "Heróes Esquecidos" (Warner) com James Cagney. — Horario: 2 — 4 — 6 — 8 e 10 horas.

Imperio — "Surpresa Nocturna" (Fox Film) com Preston Foster. — Horario: 2 — 3.40 — 5.20 — 7.00 — 8.40 e 10.20 horas.

Gloria — "Cruel é o meu Destino" (Warner) com John Garfield. — Horario: 2 — 4 — 6 — 8 e 10 horas.

Pathé Palacio — "Mulheres Perdidas" (Art Films) com Viviane Romance. — Horario: 2 — 4 — 6 — 8 e 10 horas.

Rex — "Sempre em Apuros" (Fox Film) com Jane Withers. — Horario: 2 — 3.40 — 5.20 — 7.00 — 8.40 e 10.20 horas.

Broadway — "Terra dos Deuses" (Metro) com Paul Muni e Luise Rainer. — Horario: 1|2 dia — 2.30 — 5.00 — 7.30 e 10 horas.

Cinéac Trianon — Jornaes, Imprensa Animada Cineac e Desenhos de Walt Disney.

Rio — "Trafico Humano" e "Garota de Ipanema".

CENTRO

Eldorado — "O Romance de Mme. Waleska" e "A Volta do Santo".

Parisiense — "A Virgem Louca" e "Mulher Fatal".

Opera — "Camaradas" e "Centauros Modernos".

Metropole — "A Volta do Dr. X" e "A Fuga".

Pathé — "Juventude Ardente".

Popular — "O Homem Immortal", "A Perseguida" e "Desbravando Caminhos".

Primor — "Alucinação" e "Vigilantes do Mar".

Floriano — "Beau Geste" e "Amor dos Simples".

Paris — "Ettore Fieramosca" e "Terra de Valentes".

São José — "Canção da Terra".

Iris — "A Morte me Persegue" e "Garota Apaixonada".

Ideal — "Carnaval na Neve" e "Florisbella, Secretaria".

Mem de Sá — "O Conde de Monte Christo".

Lapa — "Fra Diavolo" e "O Rei dos Cow-Boys".

BAIRROS

Polytheama — "Conflicto de duas Almas" e "Cortejando a Morte".

Guanabara — "Mulheres Culpadas".

Roxi — "Robin Hood".

Pirajá — "Segura esta Mulher".

Ipanema — "Mulheres Culpadas".

Ritz — "Camaradas" e "Rosa do Rio Grande".

Varieté — "Mulher Fatal" e "Vigilantes do Mar".

Americano — "E as Chuvas Chegaram".

Rio Branco — "Escravos do Desejo" e "Compromisso de Honra".

Centenario — "E as Chuvas Chegaram" e "Uma Loura de Premio".

Bandeira — "Sherlock Holmes" e "Amor dos Simples".

Avenida — "O Capitão Aventureiro".

America — "Princeza Bohemia".

Catumby — "Noite do Peccado" e "O Falso Confidente".

Guarany — "Laranja da China" e "O Prisioneiro Voluntario".

Apolo — "A Historia de Louis Pasteur".

S. Christovão — "Beau Geste".

Jovial — "O Terror dos Maridos" e "Ao Norte de Yukon".

Tijuca — "Sherlock Holmes" e "Ao Norte de Yukon".

Villa Isabel — "Dois Caipiras Ladinos".

Velo — "A Lei da Fronteira".

Edison — "Princeza do Eldorado".

Helios — "E as Chuvas Chegaram".

Grajahu' — Rumo a Paris Garotas".

Haddock Lobo — "Alucinação" e "Noite de Farra".

Maracanã — "Conflicto de duas Almas".

Fluminense — "Carga da Brigada Ligeira".

SUBURBIOS (Central)

Mascotte — "Clindas" e "Sob o Uniforme Branco".

Meyer — "Rose Marie" e "Linguas Viperinas".

Para Todos — "O Expresso do Exilio" e "Charlie Chan no Rheno".

Beija-Flor — "Romance de Mme. Walewska".

Quintino — "Convite a Felicidade".

Piedade — "Um Golpe Errado".

Colyseu — "Trader Horn" e "Sob o Uniforme Branco".

Alpha — "Guerra nas Sombras" e "O Correio do Oéste".

Modelo — "O Capitão Blood".

Madureira — "A Dama das Camelias".

Moderno — "Jess James".

Realengo — "Bloqueio" e "Cavalleiro dos Montes".

Imperial — "Laranja da China" e "Salteadores da Serra".

Campo Grande — "O Capitão Furia" e "O Bobo do Rei".

SUBURBIOS (Leopoldina)

Rosario — "Mãe por Acaso".

Ramos — "Espirito do Dever" e "A Volta do Zorro".

Paraiso — "Suzanna".

Oriente — "Este Mundo Louco".

Penha — "Mascara de Ferro".

Santa Cecilia — "Tarzan, o Filho das Selvas".

Braz de Pinna — "A Lei do Mais Forte".

AS GRANDES FIGURAS DA NOSSA HISTORIA

MARTINS JUNIOR — POETA E APOSTOLO

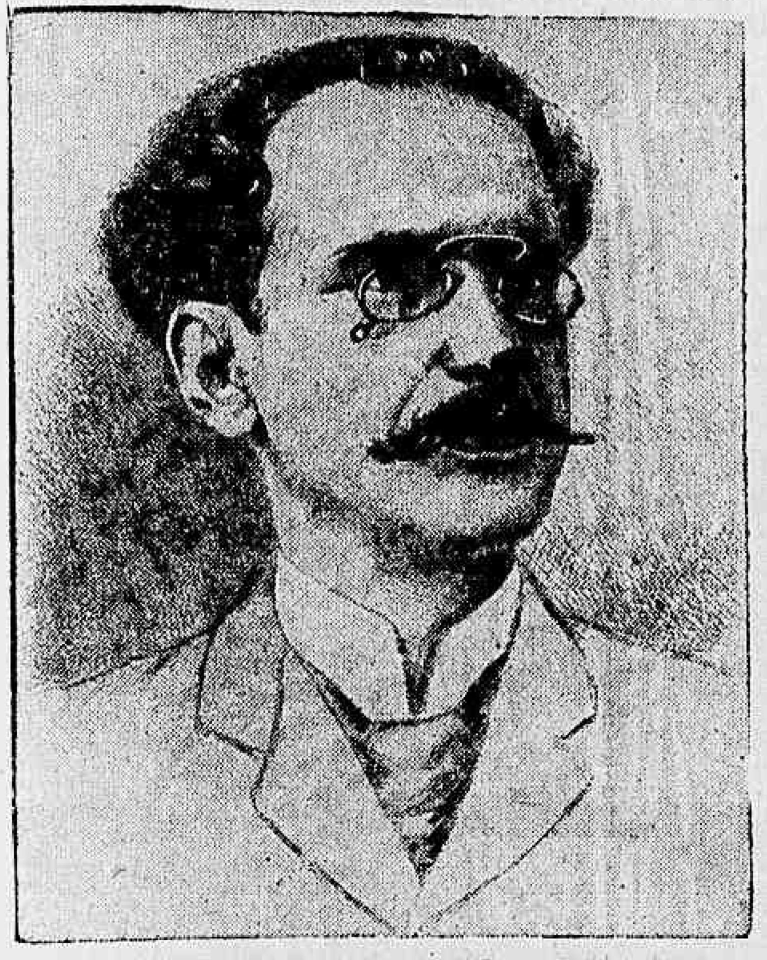

Martins Junior

José Isidoro Martins Junior, nascido em Pernambuco a 24 de novembro de 1860, é um dos grandes nomes da vida literaria e politica do Brasil. Jurista, philosopho, poeta, jornalista e orador, elle foi, sob qualquer desses aspectos, uma figura solar de incomparavel projecção. Ruy Barbosa chamou-o, certa vez, de "genio do Norte". Professor de Direito de Pernambuco e da Faculdade Livre do Rio de Janeiro, membro da Academia Brasileira de Letras, Martins Junior mereceu todos os laureis da consagração que somente os vultos de eleição recebem dos seus contemporaneos, legando-os como um patrimonio, á posteridade e á justiça historica.

A propaganda republicana, no norte do paiz, teve-o como seu chefe valoroso, ao lado de Maciel Pinheiro, de Annibal Falcão, de Souza Pinto, de Alfredo Falcão e outros. Fundou e dirigiu, na capital pernambucana, "O Progresso", "A Era Nova", "A Folha do Norte", "A Republica" e "O Norte", tendo tambem collaborado na "Gazeta da Tarde", na "A Cidade" e no "Jornal do Recife".

Essa phase da propaganda republicana abriu-lhe, depois da victoria de 15 de novembro, as portas do poder. Pouco tempo, porém, pairou naquellas alturas. A pureza do seu caracter não se amoldava ás miserias da politica do campanario. Caiu, mas caiu de pé. Sobre elle escreveu Floriano de Britto: "de todos os propagandistas da Republica, poucos terão partido como Martins, sem a nódoa de uma traição e sem a mácula de uma torpeza por sobre o adamantino escudo de combate". Houve quem o chamasse um naufrago da vida e elle o foi certamente, mas lembrando aquelle albatroz de Baudelaire — tambem naufrago das alturas — que tombando ferido, dos céos á terra, não podia caminhar porque lhe estorvavam os passos as suas longas asas de gigante. Era um naufrago do céo, era um exilado da poesia, que no chão ingrato da politica, no terreno accidentado das lutas partidarias, nunca soube triumphar, porque lhe sobrava uma qualidade negativa — aquella abnegação immensa com que se despia, na hora do triumpho, de todos os louros da victoria, com que mais de uma vez se converteu de vencedor em vencido — aquella modestia extrema que lhe tirava a consciencia nitida do seu alto valor e do seu insigne merito.

Poeta, Martins Junior, com o seu livro "Visão de Hoje", tentou fundar a escola scientifica. Não achou discipulos. Ficou como o mestre sonhador, um idealista que "deixou a alma em sonhos aos pedaços pela estrada". O poema "Visões de Hoje", diz Teotonio Freire, foi a affirmação de quanto póde um talento real, forte e sincero, ao serviço da philosophia, cujos meandros explorou e aprofundou, servindo-lhe a arte de instrumento de indagação e de analyse. Deixou ainda Martins "Tela Polichroma", "Estilhaços", "O Crime da Victoria", "A Proposito da Conversão de Litré" e "Retalhos".

Jurista, Martins Junior escreveu "Fragmentos Juridicos Philosophicos", "Compendio Geral do Direito" e a "Historia do Direito Nacional" que é um dos mais bellos monumentos da nossa literatura juridica. Conta ainda a sua bagagem literaria as seguintes obras: "O Scalpelo", "O Stereógrapho", "A Poesia Scientifica" e uma traducção magnifica de "Jesus e os Evangelhos", de Jules Soury.

Qundo se agitou em 1904 a famosa questão de limites do Brasil com a Bolivia, envolvendo ao mesmo tempo a de se saber se poderiam os Estados limitrofes intervir na resoluções do Tratado, Martins Junior, num luminoso artigo publicado no "Jornal do Commercio", sob o titulo "Soberania do Acre", provou á saciedade que reside na União toda a soberania nacional . E tão substanciosa foi a argumentação que serviu de ponto nodeal a quanto teve de resolver no attinente ao assumpto o Barão do Rio Branco, que delle se tornou um dos maiores admiradores.

Deputado por Pernambuco, Martins Junior foi na Camara o maior orador do seu tempo. Sobre esse aspecto do talento do grande pernambucano escreveu Arthur Moniz: "quando Martins falava podia usar a phrase como Demosthenes: "em nome do céo ouvi-me! eu não falo sinão para vos salvar!" Brilhou em todas as tribunas, porque, como Platão, as abelhas lhe voejaram sobre o berço e lhe pousaram nos labios em busca de mel".

Morreu Martins Junior a 22 de agosto de 1904. São esses, em poucas palavras, os traços principaes da sua vida. Personalidade marcante na época em que viveu, sua memoria precisa ser recordada ás gerações novas do Brasil, porque a sua vida é cheia de exemplos de grandezas, de sacrificios, de patriotismo, exemplos que a nossa patria de hoje deve avivar na sua consciencia, como uma necessidade imperiosa.

AMERICO PALHA.

O oleo Lubrificante para o Seu Carro!

O bom automobilista deve dar toda a attenção á qualidade do oleo lubrificante que usar no seu carro.

Porque oleo de má qualidade, oleo mal refinado, causa exaggerada carbonisação nos pistões, provoca o super-aquecimento das valvulas, a perda de compressão, o entupimento dos filtros e toda uma serie de desagradaveis consequencias, cujo fim é o envelhecimento prematuro do motor.

Use o oleo ENERGINA, o lubrificante ideal para o automobilismo, pelas suas comprovadas qualidades, na sua nova apresentação — a lata conica — que permite o perfeito despejo do oleo no carter sem a perda de qualquer quantidade.

Para arranco facil e maior rendimento de kilometragem, use tambem a gazolina ENERGINA.

GASOLINA OLEO LUBRIFICANTE
ENERGINA

60 2 5.40

LUSTRA-MOVEIS SHELL

Um polidor de moveis que reune todas as qualidades porque:
— Não é preciso agitar.
— Limpa antes de produzir o brilho.
— Lustra immediatamente as superficies ja limpas.
— Secca rapidamente e não attrae a poeira.
— Protege o vernis, o lacque e o esmalte, augmentando a sua resistencia a acção do tempo.

O uso do Lustra-Moveis SHELL não se restringe aos mobiliarios. E' ainda indicado para limpar e polir as carrosseries de automoveis, metaes esmaltados, archivos e mesas de aço pintados a "duco" etc.

IMPERIO POLTRONA 2$

AMANHÃ

CHARLIE CHAN na ILHA do TESOURO
SIDNEY TOLER
(Prohibido até 10 annos)
Mais uma das famosas aventuras policiaes!
20th Century Fox

BEBAM CAFE' GLOBO O melhor e o mais saboroso
BOM ATE' A ULTIMA GOTTA!!!
Guardem as capas que têm valor.

PROSTATA
DR. CLOVIS DE ALMEIDA
Consultorio: — R. Quitanda, 3. — 3º and.

CINE RIO
2$200 — 1$100
Cinelandia — Phone 42-1839
HOJE até Domingo
Perfidia
Primoroso romance da R.K.O. com
Luiz Villarino e Maria Montayo
Complementos: jornaes, desenhos, etc.
2.ª FEIRA:
MARIA ANTONIETTA

ESTADOS ANGUSTIOSOS

Os soffrimentos produzidos pela angustia nervosa são os mais afflictivos que atacam o homem moderno. Esse estado difinido com enfermidades imaginarias, a impressão de que a vida não offerece mais satisfações, esse estado de desanimo e de incompreensão, que amargura o espirito, são consequencias dos disturbios do systema nervoso.

Desde que acorda até que volta ao leito, onde de ordinario não encontra o repouso necessario, o enfermo soffre as mais variadas perturbações, experimenta os symptomas mais diversos, todos os seus orgãos lhe parecem doentes, todos os factos repercutem sombriamente na sua alma. Para que levar semelhante vida? A sciencia tem um recurso infallivel para alliviar a angustia, tranquillizar o espirito, equilibrar o systema nervoso, dando ao homem o indispensavel dominio de si mesmo, para que não se deixe vencer pelas despressivas.

E' o Benal, o regulador por excellencia das emoções, verdadeiro especifico contra a excitação nervosa. Benal dá resultados que podem ser qualificados de prodigiosos. E' uma formula do professor Austregesilo, o reputado mestre da neurologia brasileira.

Este Film Foi: Recommendado Para Crianças Pela Censura Cinematographica

AVENTURAS de PINOCCHIO

PINOCCHIO — De nariz comprido, boca rasgada e muita astucia..
Em novas aventuras á procura da chave de ouro do paiz da felicidade!

A MAIS DELICIOSA FANTASIA DO CINEMA MODERNO !
LINDAS MUSICAS ! PERSONAGENS DE CARNE E OSSO E BONECOS SABIDOS !

ART

Amanhã PATHE-PALACIO
AR ACONDICIONADO TELEF. 42-0034

Cine Rio 2$200 1$100
CINELANDIA — 42-1839
AMANHÃ
A Metro Goldwyn apresentará o romance historico de maior emoção de todos os tempos:
"Maria Antonietta"
a infeliz rainha da França, cujo esplendor e declinio constitue uma epopéa sem par na historia do mundo, com
Norma Shearer,
Tyrone Power
e John Barrymore

BLUSAS

Paris, apesar da guerra, dita-nos o que devemos usar no outomno que começa. — Uma infinidade de padrões para as blusas — e feitios chegam-nos do Velho Mundo. Acima damos dois elegantissimos exemplares do que Madame deve usar no tocante a blusas. — Umas "imprimé" de fundos berrantes outras de fustão, mas, todas muito praticas e chics. — Não ha duvida que uma blusa com mangas longas ou curtas é sempre util para os passeios matinaes ou mesmo para as tardes do nosso Rio. — Com os penteados que as nossas avós usavam e que hoje estão muito em voga a blusa diz muito bem — O verde, o amarello, o azul com enfeites condizentes são as cores mais apropriadas nos tecidos de seda "imprimé". — Para o seu "tailleur" Madame, as blusas de cambraia com o seu peitilho pespontado ou mesmo com a frente de fustão muito realçará o seu semblante

Mostramos a Madame este modelo muito elegante para os "Cocktails". Um bolero cinzento claro com "appliqués" de riscos vermelhos sob fundo azul. As mais variadas combinações poderá Madame fazer com o encantador modelo — não só para as tardes como tambem para as noites nos nossos Casinos.

Eleve o valor alimenticio do leite que serve aos seus filhos

PARA tornar o leite mais nutritivo ainda e de gosto agradavel para as creanças, experimente Madame adoçal-o com Doce de Leite Busi, typo natural. A alta percentagem de glucose e proteinas contida no Doce de Leite Busi, addicionada as vitaminas do leite, farão de cada copo, um completo alimento, mais nutritivo e mais saboroso. Madame deve ter sempre em casa Doce de Leite Busi, precioso auxiliar no preparo das suas guloseimas, e, sobremeza nutritiva e gostosa. Experimente hoje Doce de Leite Busi.

DOCE DE LEITE BUSI

★ CHOCOLATE - COCO - NATURAL - MALTADO

TUPAN

CONFIDENCIAS SENTIMENTAES

A Mulher Que Não Pensa na Velhice

Por Kathleen NORRIS

KATHLEEN NORRIS 3-3

Succeda o que succeder nos vinte e cinco annos, não deve a recordação do problema dos annos se aborrecer preoccupada com de juventude...

A MULHER QUE NÃO PENSA NA VELHICE

Não seja uma dessas mulheres a quem só interessa a belleza, o dinheiro e um bom systema digestivo.

Não figure nesse numeroso grupo de moças para quem os verdadeiros objectivos da existencia são os passeios, a bebida, os namoros, os penteados primorosos e a pelle impeccavel.

Todas estas coisas, em doses moderadas, são agradaveis. Mas só ha uma coisa que a acompanha até o fim da vida, sua personalidade. Descubra esta personalidade, cultive-a e deixe que ella goze das felicidades duradouras antes que seja muito tarde para fazel-o.

AOS CINCOENTA ANNOS — QUE HORROR!

Já manifestei em occasiões anteriores minha firme opinião de que a verdadeira prova do exito ou do fracasso não tem logar sinão depois dos cincoenta annos. E' uma edade que em outros tempos parecia velhissima e que hoje é joven, vivendo-se nessa época com relativa facilidade.

Aos cincoenta annos desappareceram o brilho dos cabellos e a cutis avelludada, não havendo festas nem passeios, o dinheiro já não tem a mesma significação que tinha em outros épocas e a saude constitue uma profunda preoccupação. Se no meio seculo que se viveu não se aproveitou nada, os tempos que ficam por vir são realidades sombrias e tristes.

As mulheres não pensam sobre este ponto. Quando jovens, não meditam nem acreditam que as espera a velhice, de modo que quando esta se apresenta as toma de surpresa. Os annos em que se começa na velhice deveriam ser os melhores da vida. Nunca consideraram o aspecto financeiro do problema. Jamais pensaram no lado social e domestico. Nunca reflectiram sobre o aspecto moral.

HA VINTE E CINCO ANNOS

Ha vinte e cinco annos, Margarida casou-se cheia de illusões e deixou seus paes em solidão. Ao morrer o pae, Margarida chorou a desgraça e soffreu ao ver sua mãe acossada pelas difficuldades economicas.

Mas esta tragedia não affectou directamente Margarida, porque ella não poude pensar o que succederá quando chegar aos cincoenta annos e ficar so no mundo. Ella nunca sera viuva, sua unica filha não se casará, não chegará o momento em que seu unico recurso na vida será uma pequena apolice de seguros.

Se algum dia lhe acontecer o mesmo, será uma surpresa que lhe deixará aturdida. Até a data, todos seus planos se baseam em sua juventude, na protecção de seu esposo, João. Quando sua filha se casar e seu marido morrer, deverá abandonar seu lar e se sentirá, completamente, abandonada. Passará a formar nesse grupo de mulheres tristes que passam a vida recordando e queixando-se amargamente da negra sorte.

CARGA SOBRE OS DEMAIS

Em vez de ser um apoio para os filhos e garantir a independencia, a liberdade e o animo de sua mãe, Margarida se converterá em uma carga para a juventude do lar. Só falará das glorias que gozou em tempos idos. Não lhe parecerá sufficiente repetir varias vezes a tragedia da velhice, que segundo ella é preferivel á morte e as vezes sente vontade de desapparecer.

Se as mulheres de 25, 30 e 40 annos de edade sabem que todas hão de chegar a este momento doloroso, porque não se preparam para elle e derrotar antecipadamente as ameaças? Podemos fazer esta época a mais triumphal e commoda de

(Conclue na 13ª pagina)

A Mulher e o Lar

PARA A'S MANHÃS CARIOCAS

Para as manhãs outomnaes ainda cheias de sol aconselhamos ás nossas amiguinhas esta blusa em "piqué branco", com preguinhas. Com uma saia de cor verde o "ensemble" é bastante "sport" e muito chic. — As cores que Paris nos dita para conjuntos dessa natureza são: — o grenat — o verde e o abobora e o marron.

E é muito natural que ganhe em peso. Desde que sua mãe lhe dá sopas de creme, verduras e pudins preparados com Maizena Duryea — o alimento supremo — está comendo com apetite proprio de um menino sadio. Limpa o prato e, alem disso, pede mais... Os alimentos preparados com Maizena Duryea darão resultado idêntico em seu filho. Prepare, hoje, pratos alimenticios com Maizena Duryea, que serão saboreados pela familia toda.

22 MAIZENA BRASIL S. A. 105
CAIXA POSTAL, F — SÃO PAULO

Gratis! Remeta-me seu livro "Receitas de Cozinha"

NOME ____

RUA ____

CIDADE ____ ESTADO ____

LÃS

Ultimas novidades

SANTA BRANCA

MARAVILHOSA

Exposição no seu amplo salão do 2.º andar

OUVIDOR, 127

A Preservação da Saúde

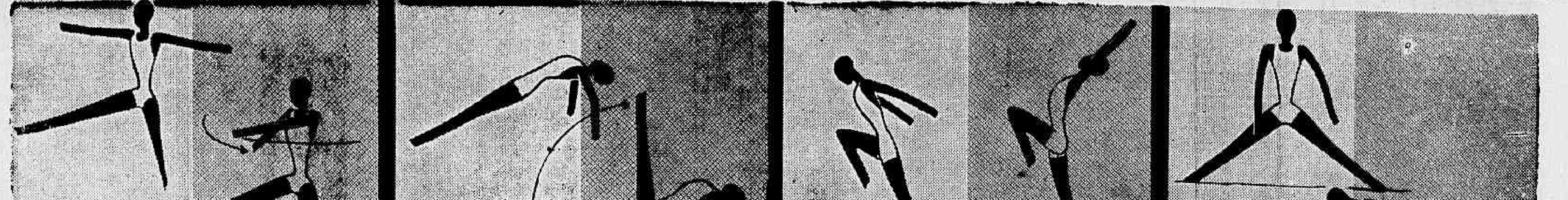

THESOURA

Sentado, pernas afastadas, braços ...ados. Cruzar e descruzar os braços conforme a figura acima com movimentos secos e rapidos. Dez movimentos. Descanso é relachamento dos musculos. Novamente: dez exercicios iguaes. Exercicio para trabalho dos musculos e manter uma perfeita posição dos seios.

A PONTE

Apoiar-se nos braços estendidos e pés juntos. Pernas bem destendidas. Levantar e abaixar dez vezes a perna esquerda. Sentar-se e descansar uns 3 minutos. Tomar novamente posição identica a anterior e fazer com a perna direita dez vezes os movimentos que foram feitos com a perna esquerda. Trabalho dos musculos dorsaes, das coxas e dos tornozellos.

O INDIO

Saltar alternadamente sobre o pe esquerdo e pé direito suspendendo o mais possivel os joelhos em direcção do peito. Em dado momento levantar os braços (veja figura acima) movimento contrario abaixando os braços, fazer como os indios. Fazer dez movimentos de cada. Procure rhytmar a respiração na execução dos movimentos.

"LE GRAND ÉCART"

Apoiar-se nas mãos, braços esticados. Esticar progressivamente as pernas: ora a perna esquerda para a frente, ora a esquerda para trás e vice-versa. Fazer alguns movimentos ao iniciar-se o exercicio á guisa de tentativa sem forçar os musculos. Exercicios optimos para a agilidade e tambem para afinar as pernas e coxas.

Panorama da Guerra nos Mares

Por um Observador Naval

GUIADA PELA VONTADE FERREA DE CHURCHILL, A MARINHA INGLEZA IMPÕE O SEU INDISCUTIVEL PODERIO

PROSEGUIMOS, HOJE COM A PUBLICAÇÃO DO SEXTO ARTIGO DA SE'RIE QUE UM REPUTADO TECHNICO DOS ASSUMPTOS NAVAES ESCREVERA' PARA AS EDIÇÕES DOMINICAES DESTA FOLHA

Procurando a collaboração de um competente observador da luta nos mares, temos o objectivo de proporcionar aos leitores do DIARIO CARIOCA uma interpretação autorizada dos acontecimentos mais expressivos da guerra naval, que decidirá, sem duvida, a sorte do actual conflicto europeu.

Toda guerra maritima tem como proposito a conquista do dominio dos mares, e este dominio foi perdido pela Allemanha, desde o dia da declaração de guerra, pelo simples motivo de sua situação geographica, infajamente precaria, já que todas as linhas de communicações extra continentaes da Allemanha ficavam automaticamente sob o guante da esquadra ingleza, tão superior em poder combatente que não admittia siquer a idéa de uma reacção pela força, para libertal-as. A campanha submarina, inclusive a das minas automaticas, constituirá apenas uma guerra de desgaste, incommoda, por certo, mas facil de reprimir com os recursos possuidos pelos alliados e orientados pela experiencia do passado — esse immenso manancial de ensinamentos. A propria Allemanha facilmente disso se convenceu e, melhor dirigida agora que em 1914, voltou as suas vistas para a solução que se apresentava com alguma probabilidade de exito, desde que importava na melhoria de sua situação estrategica; — a posse da posição Dinamarca-Noruega. E' bem verdade que essa decisão foi provocada pelo perigo criado com a interceptação da linha de transportes de Narvik, mas o verdadeiro objectivo foi o da melhoria da posição estrategica. Isso porém não escapou aos alliados, e, se assim não fosse, é evidente que a reacção da Inglaterra se teria limitado a uma intensificação do bloqueio, exclusivamente por via maritima. Mas quem consultar os mappas da Escandinavia, verificará que Stavanger, Bergen, Trondhiem etc. distam menos de 300 milhas nauticas das bases predilectas da Grand Fleet, e o estabelecimento de bases da aviação naquelles pontos permittiria á Allemanha o exercicio, contra a Inglaterra, de uma acção aérea permanente, cujas consequencias immediatas seriam desde logo muito graves, menos talvez pelas avarias que poderia causar em sua esquadra que pelas difficuldades que resultariam para a conducta do bloqueio inglez, obrigado a exercer-se desde bases mais distantes e em condições de permanente e fatigante alerta. Logicamente este estado de coisas não conduziria por si só a uma decisão favoravel á Allemanha, mas resultaria no prolongamento da guerra dentro de um ambiente desfavoravel aos alliados, porque seriam estes os unicos a soffrerem, endemicamente, os ataques allemães, sem poderem dar á opinião publica — factor de enorme importancia — nenhuma satisfação que a pudesse conformar. O povo nada entende de estrategia e só aprecia as acções pelos lucros ou perdas registadas, sendo difficil convencel-o que uma esquadra que diariamente soffre damnos sem causar perdas ao adversario, possa estar ganhando a guerra. Contrariamente, o povo allemão encontraria nesses successos parciaes o lenitivo para os soffrimentos decorrentes das privações materiaes provocadas pelo bloqueio, e isso muito representaria para que não se reproduzissem os episodios que em 1918 determinaram o colapso da nação allemã.

EXPLICAVEL A LENTIDÃO DA LUTA NA NORUEGA

As operações na Noruega proseguem com a lentidão natural das difficuldades criadas pelas distancias a vencer para o transporte, desembarque e disposição das forças alliadas e organização de sua bases, uma vez que não lhes seria aconselhavel iniciar a offensiva contra os destacamentos allemães, antes de disporem de uma perfeita organização de meios de transporte e abastecimento. Os allemães valendo-se do meio aéreo, unico de que dispõem com certa regularidade, máo grado a sua reduzida capacidade, proseguem no transporte de reforços e de elementos materiaes que podem ser normalmente transportados nos grandes aviões; procuram ainda estender as suas linhas até a fronteira da Suecia de onde, possivelmente, ainda virão a receber mais importantes auxilios. A maior ajuda ás operações dos allemães tem sido a inefficiencia do exercito noruguez, alliada ao fraco sentimento nacionalista do povo, em parte dominado por ideologias politicas que o escravizam ao ponto de vista nazista, induzindo o exercito a uma reacção tão fraca que permitte facilmente o avanço dos destacamentos allemães, dando ao mundo exterior a impressão de uma potencialidade que realmente não existe.

O augmento dos effectivos allemães vae obrigar os alliados a um maior emprego de forças, mas trará ao Reich muitas difficuldades logisticas que tornarão precaria a situação logo que a offensiva alliada obrigar ao consumo de vultuosa copia de munições, impossivel de supprir por via aérea no rythmo desconcertante provocado pela rapidez de fogo dos armamentos modernos. O combustivel tambem não poderá ser transportado por via aérea, e isto constitue um problema essencial no estabelecimento das bases de aviação e de forças motorizadas.

A MARINHA INGLEZA DESEMPENHA O SEU GRANDE PAPEL

No mar a guerra prosegue com seus episodios naturaes: a marinha ingleza dirigida pela vontade ferrea de Churchill cumpre sem esmorecimento a sua ardua tarefa, em todos os mares, mas é nas proprias operações em aguas da Noruega que ella encontrará suas maiores difficuldades, não só pela proximidade das bases allemães como pela natureza ingrata das condições hydrographicas e meteorologicas. A barragem minada das aguas que contornam a Noruega não é uma tarefa facil de ser executada. Como succede geralmente em todos os littoraes onde a costa se apresenta elevada e abrupta, as aguas são notavelmente profundas desde a orla da costa, incessantemente batida pelas vagas do largo e por ventos caprichosos. A profundidade que, escassa, no mar do Norte, tanto facilita ali o lançamento de campos minados, attinge no Skagerrak valores superiores a 500 metros, correndo a linha de sondagens de 200 metros a apenas cinco milhas do littoral, desde as immediações do Fjord de Oslo até as proximidades sul de Stavanger, o que difficulta enormemente as operações de minagem e facilita a tarefa dos submarinos allemães. Já as costas da Dinamarca offerecem maiores facilidades á minagem e é bem provavel que os transportes allemães não possam, sem vencer grandes difficuldades, partir das costas da Jutlandia em demanda das costas sul da Noruega. O caminho dos Belts ainda continua em poder da Allemanha e as acções da esquadra ingleza minando suas proximidades, tem caracter esporadico e effeitos reduzidos.

O JUSTO TEMOR DOS NEUTROS

Se examinarmos a situação sob o ponto de vista da influencia exercida sobre os neutros, veremos que se manteve a espectativa geral, uma vez que nenhuma decisão ainda se esboçou na Noruega. Tanto os paizes balkanicos como os do norte da Europa sentem cada vez mais a intranquillidade do momento, receosos de que o fracasso das operações na Noruega os transforme em novos campos de experiencia para a estrategia de Hitler; a Russia evolue, fluctuando, ora para um lado ora para outro, mas é evidente que a invasão da Escandinavia a advertiu de que os interesses da grande Allemanha não saberão respeitar nenhum accordo feito em momentos de apertura. A Italia, consciente de sua detestavel posição estrategica, fechada em um mar interior, incapaz de bastar-se a si propria e encerrando questões internas cuja gravidade se avoluma á medida que cresce o prestigio dos principes de Savoia e que a experiencia vae soffrendo os impectos do sr. Mussolini, — incontestavelmente o maior homem politico da Europa, — mantem-se sempre na mesma situação de espectativa, apparentemente sympathica aos allemães. E não seria possivel outra attitude, diante das afinidades ideologicas dos partidos que dominam estas duas nações. A attitude da Italia tem merecido em geral uma apreciação desfavoravel mas injusta, e provoca perguntas naturaes e logicas. Deverá uma nação atirar-se no vortice da guerra, sem que para isso concorra um interesse tão grande que justifique os sacrificios e as perdas a soffrer? A simples afinidade politica, que se transforma com o correr dos tempos, será um motivo para isto? E se se considerar a interrogação sobre quaes serão os limites das ambições do vencedor, mesmo quando nosso alliado, se sabidamente elle aspira á dominação do Mundo, á transformação dos povos em escravos do seu proprio e á posse de posições geographicas que lhes permittam estar ao abrigo das situações prementes que sua actual posição comprova, será justo e sensato contribuir para um triumpho que póde encerrar a nossa propria ruina? Tanto quanto a observação cautelosa das duas portas que se fecharão ao primeiro signal de luta, — Suez e Gibraltar, — quanto a apreciação dos conceitos que formulamos acima governam a attitude da Italia e só quando os seus interesses vitaes se virem directamente affectados tomará ella attitude mais definida, permittindo concluir para que lado se voltarão as suas armas. A esquadra italiana é poderosa, instruida e adestrada, contando com um corpo de officiaes de grande distincção profissional e technica, mas a geographia a condemna a agir dentro de uma area limitada, de onde as communicações alliadas poderão ser sempre desviadas.

Manifesta-se, assim, mais uma vez a importancia extraordinaria da posição geographica como determinante imperativo de todas as situações que levam á guerra e regulam a sua conducta. A compreensão deste postulado pela Inglaterra, desde remotas épocas, quando outros grandes povos não o haviam apprehendido assegurou-lhe a posição privilegiada de que desfructa, invejada pela ambição alheia, mas que provavelmente ainda manterá por muito tempo, sempre que ella não seja utilizada para servir de base á pretensão de dominar o mundo pela força.

Irmãos Tune (Carlos e Manoel)

Os quadros do presidente Carmona e Salazar, compostos de 620.000 pedaços, de madeira de nossa flora, em côr natural. Nesse mesmo genero já foi adquirido pela colonia portugueza o retrato do sr. Antonio José de Almeida, que foi levado para Portugal e que se encontra no Museu de Lisboa.

UMA EXPOSIÇÃO DO BRASIL COLONIAL NAS FESTAS CENTENARIAS DE PORTUGAL

O TRABALHO ORGANIZADO PELO MUSEU HISTORICO NACIONAL

O Museu Historico Nacional vae collaborar de maneira brilhante nas commemorações dos Centenarios de Portugal.

O plano da exposição, elaborado pelo director do Museu, sr. Gustavo Barroso, foi desde logo approvado pelo general Francisco José Pinto, chefe da embaixada especial do Brasil a Portugal, por occasião das commemorações dos centenarios daquelle paiz irmão. Procurou-se tanto quanto possivel, pela criteriosa escolha dos objectos componentes da exposição, resumir os diversos periodos historicos anteriores á Independencia, incluida ahi uma parte relativa ao meio circulante anterior á emancipação politica.

Da parte historica, propriamente, serão enviados cerca de 400 objectos, entre quadros a oleo, armas, inclusive canhões de bronze, gravuras e pinturas, aquarellas representando uma collecção de uniformes militares coloniaes. O bandeirismo paulista e o recúo do meridiano estão tambem representados através de uma série muito interessante de objectos os mais variados. As cidades e os monumentos coloniaes, o mobiliario antigo, as fachadas e retabulos, as igrejas e outras obras artisticas coloniaes constituem uma extensa galeria de aquarellas e oleos de artistas consagrados. As personalidades do tempo colonial figurarão no pavilhão do Mundo Portuguez em uma galeria de autores celebres dos tempos coloniaes, sendo de destacar as télas de José Leandro, — Dona Maria e D. João VI; de Manoel Dias — D. João VI e Dona Carlota Joaquina; de Leandro Joaquim — retrato do Vice-Rei Luiz de Vasconcellos, enquadrado em moldura barrouca, brasonada, da época. E muitas outras obras de arte, que seria longo enumerar. A Inconfidencia Mineira, D. João VI e sua época — constituem por sua vez secções expressivas da representação do Museu. Uma série de quadros historicos e painels decorativos dos principaes factos militares da colonia completam esta parte da exposição anterior á nossa emancipação politica. Como complemento, no Pavilhão do Brasil Independente figurará uma série de objectos relativos a D. Pedro I e á Independencia, ao Segundo Reinado, á abdicação e á Republica e, finalmente, aspectos internos e externos do proprio Museu Historico Nacional.

A Exposição de Numismatica, constituida de peças rarissimas nos seus mais expressivos typos e exemplares, compreende as séries de D. Pedro II (Colonia), de D. José I, de D. Maria e de D. Pedro III, de D. Maria I, viuva do Principe D. João, Regente, de D. João VI, (Série provincial); moedas nacionaes portuguezas cunhadas no Brasil: D. Pedro II, D. João V, D. José I, D. Maria e D Pedro III, D Maria, viuva, D. João, Regente, D. João VI. Além dessas peças, figura ainda nos mostruarios numismaticos uma série de medalhas allusiva á occupação hollandeza e de medalhas militares.

Desse material historico, que occupará dois salões no Pavilhão Brasileiro, foi organizado um catalogo commentado, fartamente illustrado, com cerca de trezentas paginas, cuja impressão já está bastante adiantada.

Commercio

MERCADOS

CAMBIO

DOLLAR — 19$790

O mercado de cambio abriu hontem, com o Banco do Brasil, comprando a libra a 57$390 a 90 dias; a 57$890 a vista e a 57$970 por cabo, no cambio official e a 68$100, a 68$560 e a 68$640 no livre, respectivamente.

Quando fechou, o Banco do Brasil, passou a operar para repasse aos bancos a 58$230 por libra, no cambio official e para o bancario a 69$660 no cambio livre.

Aquelle banco comprava a libra a 57$580 a 90 dias; a 58$080 a vista e a 58$160 por cabo, no cambio official e a 68$380, a ... 68$780 e a 68$860 no livre, respectivamente.

Aquelle banco vendia a libra a 73$100 e comprava a 71$100 no cambio livre especial.

O BANCO DO BRASIL AFFIXOU AS SEGUINTES TAXAS PARA VENDA DE SUAS COBRANÇAS — COBRANÇAS DE OUTROS BANCOS QUOTAS E REMESSAS PARA IMPORTAÇÃO

A vista: — Libra, 69$440; dollar, 19$790; lira, 1$000; franco, $395; escudo, $690; florim, ... 10$510; franco suisso, 4$440; belga, 3$340; peso-argentino, ... 4$580; uruguayo, 7$700; chileno, $666 e corôa sueca, 4$730.

O BANCO DO BRASIL AFFIXOU AS SEGUINTES TAXAS PARA COMPRA NO CAMBIO LIVRE E OFFICIAL

A 90 dias: — Dollar, (livre) 10$610 e (official), 16$460.

A vista: — Dolar, (livre) ... 10$660 e (official), 16$500.

Por cabo: — Dollar (livre), .. 10$680 e (official), 16$520.

Para repasse aos bancos: — Libra, 58$100 e dollar, 16$560.

O BANCO DO BRASIL AFFIXOU AS SEGUINTES TAXAS NO CAMBIO LIVRE ESPECIAL

A' vista: — Libra, 72$800 e dollar, 20$700 para venda e a .. 70$800 e a 20$200 para compra

OURO FINO

O Banco do Brasil comprava a gramma de ouro fino na base de 1.000|1.000 em barra ou amoedado ao preço de 24$000.

CAMBIO NO EXTERIOR

Abertura de Londres, sobre Nova York, 4.02.50 a 4.03.50. Fechamento inalterado.

Abertura de Nova York, sobre Londres, 3.48,1|4.

MOEDAS DE OURO

Libra, 175$700; dollar, 36$100; franco, 7$000 e franco suisso, .. 7$000.

CAFE'

TYPO 7 — 13$400

O mercado deste producto funccionou hontem, calmo e com os preços inalterados.

O typo 7 foi cotado ao preço de 13$400 por 10 kilos na taboa, e venderam-se durante os trabalhos 1.642 saccas, contra 1.734 ditas, anteriores.

Fechou calmo.

COTAÇÕES POR 10 KILOS

Typo 3, 15$400; typo 4, 14$900; typo 5, 14$400; typo 6, 13$900; typo 7, 13$400; typo 8, 12$900.

Estado de Minas:
Café commum .. .. 1$600
Café fino .. .. 2$000
Pauta mensal:
Estado do Rio:
Café commum . . . . 1$670

MOVIMENTO ESTATISTICO

Entradas, 1.333. Embarques, .. não houve. Consumo local, 500. Café doado, 50. Stock, 526.713 saccas.

ASSUCAR

Regulou hontem, o mercado de assucar sustentado, com os preços inalterados e negocios reduzidos.

MOVIMENTO ESTATISTICO

Entradas, 750. Saidas, 1.700 Stock, 84.343 sacos.

COTAÇÕES POR 10 KILOS

Branco crystal, nominal. Demerara, 50$ a 51$. Mascavinho, não há. Mascavo, 37$000 a .... 39$000.

ALGODÃO

Funccionou hontem, esse mercado calmo, com as cotações inalteradas e entregas pequenas.

MOVIMENTO ESTATISTICO

Entradas, 170. Saidas, 125. Stock, 3.730 fardos.

COTAÇÕES POR 10 KILOS

Seridó: typo 3, 45$500 a ... 46$500; typo 4, 44$ a 45$000. Sertões: typo 4, 43$ a 44$; typo 5, 40$ a 41$000. Ceará: typo 3, nominal; typo 5, 39$ a 40$000.

Movimento Maritimo

ESPERADOS

Laguna, "Aspirante Nascimento" 21
B. Aires, "Aff. Penna" . 21
N. York, Mormaegull" .. 21
Santos, "Raul Soares" . . 21
Santos, "Cuyabá" ... 22
Amsterdam, "Eemland" .. 22
Manáos, "Santos" 22

A SAIR

B. Aires" Mormacgull" . . 21
Manáos, "D. Pedro I" ... 21
Cabedello, "Farrapo" . . 21
Aracaju', "Itaperuna" . . 22
Cabedello, "Itassucê" ... 22
Belém, "Mogy" 22
Aracaju', "S. Paulo" 22
Rio Grande, "Caxambu'" . 22

Serviço Aereo

ESPERADOS

Santiago, B. Aires e P. Alegre — Air France ... 21
Roma — Lati 21
P. Alegre — Panair 21
E. Unidos — Panair 21
Uberaba — Panair 22
Recife — Panair 22
B. Aires — Panair 22

A SAIR

B. Aires e Santiago—Condor 21
Recife — Panair 21
Africa, Europa e Asia — Air France 21
M. Grosso, Bolivia e Peru' — Condor 22
B. Aires — Panair 22
Uberaba — Panair 22

FABRICA BANGU
TECIDO PERFEITO
FIRMEZA DE CORES
LINDOS PADRÕES
DURABILIDADE
BANGU
EXIJA NA OURELLA
BANGU - INDUSTRIA BRASILEIRA

Para presente ou uso pessoal

ARTISTAS-JOALHEIROS imaginaram estilos singulares de joias variadas... lapidaram pedras... burilaram o ouro... executaram genialmente, emfim, as joias que Mappin & Webb se orgulha de possuir em sua vasta e preciosissima collecção, digna de sua visita.

A CASA DAS JOIAS FINAS

DIEU ET MON DROIT

MAPPIN & WEBB

RUA DO OUVIDOR, 100 — RIO DE JANEIRO 1-40-1229

BY APPOINTMENT Londres — Paris — Buenos Aires — Nice — Biarritz — Johannesburg — Bombay

Como se Constróe Um Grande Cinema Moderno

Como tudo no mundo, o cinema tambem evolue, este no emtanto de maneira vertiginosa: não só a confecção de films, mas tambem as casas de projecção.

Aqui mesmo no Rio, ainda nos lembramos dos acanhados salões de exhibição da Avenida; logo depois tivemos a Cinelandia com seus confortaveis e luxuosos salões e a seguir o Metro e São Luiz com refrigeração e conforto absoluto.

Em São Paulo, Recife e outras capitaes do Brasil opera-se a mesma rapida metamorphose.

Inda agora vem de inaugurar-se no Recife, um modernissimo cinema do conhecido Programma Art dirigido pelos srs. Ugo Sorrentino e Armando Ribeiro.

O que é o Art-Palacio de Recife e os cuidados technicos que presidiram a sua construcção pode-se aquilatar da entrevista concedida pelo dr. Rino Levi, constructor especializado e architecto de renome e que abaixo transcrevemos:

"UM CINEMA MODERNO

— No projectar o Art-Palacio — começou o dr. Rino Levi — houve a intenção de adaptal-o ás melhores regras technicas de conforto e de esthetica, adoptadas, hoje, nos cinemas. Estheticamente, o Art-Palacio é moderno e, portanto, simples e racional, procurando tirar partido, exclusivamente, dos elementos puramente constructivos e mechanicos. Suas linhas architectonicas são singelas, os planos largos e lisos, as cores discretas (uma simples composição de "beige" e vermelho,, na sala de projecção), mas os poucos motivos são cuidadosamente seleccionados e as proporções estudadas para se obter um ambiente agradavel e repousante. No caso particular de um cinema, havia, tambem, a necessidade de certo effeito de reclamo,, que resulta das combinações luminosas.

A lotação é de 1.550 pessoas, sendo 1.000 para a plateia e 550 para o balcão.

VISIBILIDADE

A visibilidade foi estudada para dar a todos os espectadores as melhores condições de conforto, de maneira que cada um possa ver a téla olhando por cima da cabeça do espectador sentado logo adeante. Esse estudo foi feito por meio de um graphico de visibilidade, o qual determina o perfil dos frisos, perfil esse que se approxima de uma linha parabolica. A localização das poltronas é feita de maneira que não ultrapasse um certo angulo, com vertice na téla. Consequentemente, as paredes, em planta, resultam bastante divergentes, sendo que a largura da sala augmenta gradativamente para os fundos.

ACUSTICA

Um dos problemas que mereceu os maiores cuidados foi o da acustica, cujo estudo obedeceu a calculos puramente mathematicos. Assumpto dos mais recentes, constitue, a acustica, materia que não deixa de apaixonar o architecto, principalmente pelo facto de representar um factor determinante da solução plastica. Os progressos conseguidos nesse particular permittem contrariamente ao que se dava com as construcções passadas, a consecução de resultados verdadeiramente perfeitos. Antigamente, a acustica era tratada de maneira empirica e os raros successos resultavam do puro acaso. Exemplo notavel é o Theatro Scala, de Milão, renomado por essa circumstancia.

Com os primeiros estudos e pesquisas realizados pelo physico estadunidense Wallace Sabine, é que surgiu esse assumpto que é baseado sobre dados rigorosamente controlaveis. Depois de Sabine, appareceram outros estudiosos da materia, entre os quaes merecem ser citados Mac Nayr, Watson e Eyring.

Hoje, são innumeras as industrias que se dedicam exclusivamente á producção de materiaes acusticos, dos quaes existe grande variedade de typos.

O primeiro exemplo de uma construcção realizada de accordo com esses principios é a "Sala Pleyel", de Paris, construida ha cerca de quinze annos. O exito foi completo tendo-se occupado do acontecimento as principaes revistas technicas do mundo. A acustica, como é applicada hoje, baseia-se em dois pontos fundamentaes:

1° — distribuição do som com a mesma intensidade para todos os pontos da sala;

2° — determinação da reverberação mais apropriada para cada caso.

DISTRIBUIÇÃO DO SOM

O primeiro ponto é que concorre, de maneira decisiva, para a determinação da forma. A sala, principalmente na parte mais proxima do palco, actua como um reflector de som: sua forma se approxima sensivelmente da de um reflector de luz, em virtude do facto de obedecer o som ás mesmas regras de reflexão da luz. A nascente sonora, situada no fóco, projecta o som num certo raio, em funcção da disposição das paredes, do tecto e do pavimento. A intensidade das ondas sonoras diminue quanto mais ellas se afastam do seu ponto de origem.

Sendo assim, como conseguir, nos pontos mais afastados, uma audição igual á que se tem nos pontos mais proximos? O problema resolve-se de maneira simples: para as cadeiras mais afastadas, orienta-se maior quantidade de ondas, dispondo para esses logares maiores superficies reflectoras; assim, a menor intensidade, que é devida á distancia, será compensada pela maior quantidade de ondas, as quaes sommando-se, elevam o som.

REVERBERAÇÃO

Passando ao segundo ponto, occupamo-nos da reverberação que é o espaço de tempo, na ordem de segundos, que decorre entre o momento em que é produzido o som e o em que elle se extingue. O som projectado do palco attinge certo numero de obstaculos e faz uma serie de reflexões até sua absorpção e extincção completa que se verifica pela sua transformação em energia mechanica; de facto, o material attingido pelo som é posto a vibrar, tornando-se, por sua vez, uma fonte sonora de menor intensidade.

VENTILAÇÃO

A installação da ventilação do Art-Palacio é feita por meio de um systema de insuflamento e de exhaustão do ar, o qual é impulsionado por meio de apparelhos apropriados fornecidos pela General Electric. Essa installação é completada por um systema de boccas e de tubos insufladores e aspiradores, convenientemente distribuidos. A quantidade de ar renovado na sala de projecção corresponde a uma cubagem de mais de 40 metros cubicos por pessoa, em cada hora de funccionamento. Dado o baixo teor de humidade do ar, no Recife, esse systema será plenamente efficiente, uma vez que esteja convenientemente regulado.

ILLUMINAÇÃO ELECTRICA

A installação da illuminação electrica é quasi inteiramente indirecta. A luz é diffundida por meio de sancas luminosas, nas quaes estão localizadas as lampadas e os reflectores. Para o caso de interrupção da corrente electrica, foi prevista uma installação de emergencia que entra automaticamente em funccionamento. Esse systema é alimentado por uma serie de accumuladores.

Merece, tambem, referencia, a installação contra incendio, com uma caixa dagua de reserva e quatro hydrantes completamente apparelhados e promptos para entrar em funccionamento, em qualquer occasião.

O São Christovão Surpreenderá o Vasco

Os "Alvos" Menos Categorizados Esperam Quebrar a Resistencia dos Vascaincs

A equipe principal do Vasco

Promette ser dos mais renhidos o choque entre o São Christovão e o Vasco da Gama a se realizar hoje, á tarde, em Campos Salles. A já tradicional rivalidade entre os dois clubs determinou um ambiente de espectativa e ambos procuram derimir a supremacia do bairro que os acolhe. Toda a vez que "alvos" e "cruzmaltinos" se encontram o match assume as feições de um classico, não faltando a presença dos assistentes que os incentivam com enthusiasmo e energia.

ESQUADRÕES VALOROSOS

O preparo que os teams se submetteram durante a semana antecedente ao encontro fez com que os players nutrissem o desejo unanime de victoria.

O S. CHRISTOVÃO

Ainda todos se lembram das performances" regulares que o São Christovão cumpriu no Paraná e São Paulo e ultimamente em Bello Horizonte.

Em todos os jogos os "alvos" lutaram com esquadrões categorizados e fizeram valer o renome que possuem, apesar de ausentes varios titulares. No ensaio derradeiro realizado quinta-feira os sanchristovenses demonstraram suas possibilidades derrotando os supplentes que se apresentaram reforçados.

A esquadra de Figueira de Mello apresentará na ponta esquerda o substituto de Carreiro, que muito promette. Mathias é o seu nome.

O VASCO

Emquanto que os "alvos" surgirão mais descansados os vascainos se apresentarão com os players que participaram dos jogos da "Copa Roca" e "Rio Branco", após curto periodo de repouso.

MATHIAS ESTREARA'

O Palestra Italia já cedeu o passe de Mathias, devendo o mesmo estrear hoje ao lado de Nestor. O player bandeirante já integrou no anno findo o scratch paulista quando atravessou um periodo aureo seguindo-se uma phase declinante, voltando agora á antiga forma.

COMPLETO O VASCO

Os cruzmaltinos esperam estrear vencendo e se apresentarão completos.

OS CONJUNTOS

Sujeitos embora á modificações, os quadros deverão apresentar as seguintes constituições:

Vasco — Nascimento; Jahu' e Florindo; Figliola, Zarzur e Argemiro; Lindo, Alfredo, Durval, Villadoniga e Orlando.

São Christovão — Magdalena; Hernandez e Augusto; Picabéa, Dôdô e Archimedes; Roberto, Villegas, Joãosinho, Nestor e Mathias.

NA BERLINDA

BADÚ, NARIZ E AFFONSINHO JOGARÃO ESTE ANNO ENTRE AMADORES?

Badú

Com o inicio hoje do Torneio Official de Football, patrocinado pela entidade que reune em seu seio os nove grandes clubs da cidade, estão virtualmente encerradas as inscripões dos players profissionaes que disputarão o titulo maximo do corrente anno. Isto não quer dizer que alguns clubs não possam ainda registar qualquer novo jogador que lhes venha a interessar. Mas o certo é que, por emquanto, as nove equipes estão formadas sem o concurso de alguns defensores antigos, como Nariz, do Botafogo, Badú, do America e Affonsinho, do São Christovão, para só citarmos tres cracks de grande evidencia no scenario sportivo nacional. Todos estes players estão na berlinda, por não concordarem os gremios a que pertenciam com as novas exigencias feitas para reforma dos respectivos contratos. E' verdade que, de vez em quando ensaiam um "balão", informando nos chronistas amigos de negociações que até hoje não passaram mesmo de simples "ensaios"...

O antigo back canhoto do campeão do centenario andou, ha dias, treinando no Botafogo, club a que já pertenceu, sem qualquer resultado positivo, quanto ás suas pretensões.

Residindo ha mezes na Ilha do Governador, Badú, para não perder a forma, está jogando pelo Jequiá, cujo estadio fica a dois passos do "bungalow" que o zagueiro comprou no aprazivel recanto insular e onde a deusa Fortuna já lhe deu dois pimpolhos gemeos e que nasceram gesticulando com as perninhas para o ar, assim como quem pede uma bola de meia...

Nariz é mais granfino. Treina todas as manhãs no Posto 6 na "pelada". Quanto a Affonsinho, emquanto não decide a sua situação, vae integrando o team da Policia Civil, no Campeonato das Repartições Publicas.

IMP. ATE' 14 ANNOS

AMANHÃ, A ASSEMBLÉA DA A. B. TECHNICOS DESPORTIVOS

Na sala de sessões da Associação Christã de Moços reunir-se-á amanhã a assembléa de fundação do novo syndicato brasileiro de Technicos Desportivos, a cuja frente estão os profissionaes Carlos Americo dos Reis Junior, Flavio Costa, Castro Alves, Ondino Vieira e outros.

Para esse importante conclave são convidados, por intermedio do DIARIO CARIOCA, todos os technicos de Educação Physica desta capital, bem como todos os interessados, com funcções nos clubs sportivos das entidades cariocas.

Conforme noticiamos em nossa edição de quinta-feira ultima, após varias demarches, encaminhadas com a presença do sr. João Teixeira de Carvalho, director do Departamento Technico da Liga de Football do Rio de Janeiro, os profissionaes recem-formados pela Escola Nacional de Educação Physica deliberaram collaborar com as autoridades desportivas na obra de renovação dos valores dos nossos sports, resolvendo criar a associação que tratará do assumpto, bem como da habilitação dos quadros de technicos especialistas de football, natação, basketball, etc.

Será Festivamente Commemorado o Anniversario do Boqueirão

O Boqueirão do Passeio, prestigiosa aggremiação nautica, vê passar, hoje, o seu 43.º anniversario. Commemorando tão festiva data, os garrafas organizaram excellente programma de festas, entre as quaes destaca-se uma homenagem aos chronistas sportivos, em reconhecimento ao trabalho da imprensa para o maior incremento do sport nautico nacional.

O Boqueirão do Passeio, um dos clubs que vêm batalhando com bastante animo para a propagação da pratica do remo entre a nossa mocidade, conta em seu seio com numerosos adeptos do remo, além de veteranos garrafas defensores incansaveis das cores alvi-verdes.

Não só os "garrafas", como tambem o sport brasileiro commemorarão hoje, festivamente, a passagem do 43º anniversario do Club de Regatas Boqueirão do Passeio.

Patentes de invenção ns. 22.653, 22.475, 22.726, 22.617 e 23.514

Momsen & Harris, Agente Official da Propriedade Industrial, estabelecida á praça Mauá, n. 7, 18º, nesta cidade, encarrega-se de promover o emprego de **"Processo de fabricação de productos elasticos com base de textis". "Verniz-tinta á agua, brilhante e insoluvel após seccagem e processo para sua fabricação". "Tecido elastico e seu processo de fabricação". "Correia sem fim e seu processo de fabricação" e "Envolucro de bandagem pneumatica e processo de fabricação do mesmo"**, privilegiados, respectivamente, pelas patentes, supra exaradas, de propriedade da **Cela Holding S. A.**, estabelecida em Luxemburdo (Grão-Ducado de Luxemburgo).

THEATRO APOLO
Rua Pedro I n.º 17 — Phone: 42-4983
COMPANHIA CARIOCA DE THEATRO MUSICADO
(Direcção: Freire Junior)
HOJE — ás 15 horas "matinée" dedicada ás familias — ás 20 e ás 22 horas — HOJE
ISA RODRIGUES a garota actriz querida em
"OH SEU OSCAR"
Burleta engraçadissima de FREIRE JUNIOR, com DURVALINA DUARTE, Manoel Vieira, Danilo de Oliveira e outros artistas
Temporada do bom Theatro a preços baratos!!!
AMANHA: — Duas sessões ás 20 e ás 22 hs.
A seguir: a burleta "RAINHA DO BAILE", De Chocolat, com musica de J. Cabral
Poltrona.............................. 3$300

PREPARADOS DE VALOR DA
FLORA MEDICINAL
CHA' ROMANO
Laxativo brando, util nas prisões de ventre. Póde ser usado diariamente sem nenhum inconveniente.
DYRAJAIA
Expectorante poderoso indicado nas tosses e bronchites.
CHA' MINEIRO
Indicado contra o rheumatismo e arthritismo, molestias de pelle, figado, e rins, por ser muito diuretico.
JURUPITAN
Combate as colicas e congestões do figado, os calculos hepathicos e a ictericia
Vendem-se em todas as drogarias e pharmacias do Brasil. Cuidado com as imitações e falsificadores.
A todas as pessoas que nos devolverem o coupon abaixo, devidamente preenchido, remetteremos gratuitamente o nosso util catalogo scientifico.
J. MONTEIRO DA SILVA & CIA.
Nome .... Rua ....
Cidade .... Estado ....
RUA S. PEDRO, 38
RIO DE JANEIRO

Theatro CASA DO CABOCLO
Criação e direcção de DUQUE
RUA PEDRO PRIMEIRO N. 25 — 23-85-83
ESPECTACULOS FAMILIARES
HOJE — ás 15 horas — HOJE
Vesperal das Crianças
Com farta distribuição de Caramelos "BUSI" á petizada
A'S 20 E 22 HORAS
MARIA FUMAÇA
De CUSTODIO MESQUITA e JORGE FARAJ
O THEATRO CASA DO CABOCLO é o mais original da America do Sul

THEATRO CARLOS GOMES
PHONE: 22-7581
HOJE — "matinée" ás 15 horas, dedicada ás familias — ás 20 e ás 22 hs. — HOJE
DELORGES e sua Companhia, com o 1.º actor comico PALMEIRIM, apresentam a caminho do meio centenario, a divertidissima comédia
"PERTINHO DO CEU"
de JOSE' WANDERLEY e MARIO LAGO
(Temporada sob os auspicios do S. N. T.)
AMANHA: — Duas Sessões ás 20 e ás 22 horas
A seguir: — a mais engraçada comedia de Armando Gonzaga: "FILHINHO DA MAMAE" autor consagrado de "O MALUCO N.º 4" — Poltrona: 4$400

Theatro João Caetano
Sexta-feira Dia 28, ás 21 horas
Sensacional apresentação
THE GREAT GEORGE
UMA CELEBRIDADE DE NEW YORK

O Lobinho
Vai Publicar Historias Completas E Diferentes!
LEIAM:

Joel Ciclone

O Falcão Da Noite
No Primeiro Numero De O Lobinho
Dia 1º De Maio

O Flamengo Terá no Madureira Sério Obstaculo

Os Campeões Carioca Jogarão Contra os Suburbanos nas Laranjeiras

O team do Flamengo

O mais importante jogo da rodada primaria do certame, que hoje terá inicio reunirá nas Laranjeiras o Flamengo e o Madureira.

O cotejo entre o campeão de 1939 e o forte conjunto suburbano convergirá a attenção dos "fans" dada as condições com que se apresentarão á luta.

Sem duvida será um match movimentado, farto em phases electrizantes, pois se os campeões de 1939 surgem como provaveis vencedores a equipe de Domingos Lopes estará apta a resistir galhardamente e offerecer energica luta aos pupillos de Flavio Costa.

Domingos reapparecerá na esquadra rubro-negra fazendo parelha com Newton o que dará maior segurança aos seus companheiros.

Emquanto que o Flamengo se apresenta reforçado pelo seu grande zagueiro o Madureira pisará o "field" das Laranjeiras sem o concurso do center-half Alencar que apesar dos esforços, não poderá actuar esta tarde, sendo substituido por Octacilio.

OS DOIS QUADROS

Embora possiveis de modificações os esquadrões terão as ordens abaixo:

FLAMENGO — Yustrick, Domingos e Newton; Pichim, Jocelyno e Médio; Sá, Zézinho, Leonidas, Jorge e Jarbas.

MADUREIRA — Alfredo, Ernesto e Apio; Gringo, Octacilio e Alcides; Jorge, Lélé, Isaias, Jair e Valentim.

Nadadores Argentinos, Chilenos Peruanos e Brasileiros Numa Grande Competição Inter-Continental

Em Maio, Nesta Capital, o Sensacional Cotejo Em Perspectiva

A Liga de Natação do Rio de Janeiro não descansa no desenvolvimento do seu programma de competições locaes, com o fim de conquistar adeptos e difundir entre a juventude carioca, o gosto pelo salutar e elegante sport aquatico.

Uma gigantesca competição está sendo projectada para a primeira quinzena de maio vindouro, em piscinas desta capital, com o concurso dos maiores "azes" da natação sul-americana.

Trata-se de aproveitar a ida a São Paulo, dos mais famosos campeões argentinos, brasileiros chilenos e peruanos. Entre estes ultimos, Salinas, Berroeta, os irmãos Reed e a notavei "nageuse" chilena Inge von der Forts, além da equipe argentina constituida por Helenita Tuculet, Margarida Tisserandet e Delia Rodrigues, substituta de Jeanette Campbell que está afastada actualmente das piscinas.

Helenita, como se sabe é a estylista de nado de costas; Margarida de nado de peito.

A equipe masculina do paiz vizinho não é menos famosa' José Duranona, recordista argentino de todas as distancias em nado livre, Carlos Sos, campeão sul-americano de provas de peito, Campis e Carlos Costa, a ultima revelação do nado de costas portenho.

O PROGRAMMA PROJECTADO

Pretende a Liga de Natação realizar duas attraentes competições nocturnas, nas piscinas do Guanabara e do Fluminense respectivamente, incluindo um "Relay" inédito de nado livre 4x200 para homens que será disputado no encerramento das competições entre um scratch brasileiro e outro dos nadadores chilenos, peruanos e argentinos.

No sabbado vindouro, a entidade dirigente de natação convidará os chronistas sportivos para um "cock-tail", no qual será apresentado o programma completo da sensacional temporada inter-continental de maio proximo.

Imponentea Inauguração do Estadio Pacaembú

MILHARES DE ATHLETAS FORMARÃO NO DIA 27 NA MAIOR CANCHA DO CONTINENTE — O PROGRAMMA DOS FESTEJOS

A 27 do corrente inaugurar-se-á o estadio Pacaembú em São Paulo. O majestoso estadio bandeirante, grandioso pela sua imponencia, contribuirá para o engrandecimento do sport no Brasil.

A directoria de Sports do Estado de São Paulo em collaboração com a Prefeitura está organizando o programma da grande semana de festividade de 27 deste mez a 5 de maio, por occasião da inauguração do estadio do Pacaembu'. O programma das provas de natação e saltos ornamentaes é o seguinte:

Saltos ornamentaes plataformas para moças. Saltos de trampolins para homens. 400 metros nado livre para homens. 200 metros nado de peito-homens. 200 metros nado de costas para moças. 100 metros nado livre para moças. 100 metros nado livre para homens. 1.500 metros nado livre para homens. 400 metros nado livre para moças. 100 metros nado de costas para homens. 100 metros nado de peito para moças. Revesamento 4x200 metros nado livre para homens.

2º dia, sabbado, 4 de maio — Saltos de trampolins para moças. Saltos de plataformas para homens. 100 metros nado de costas para moças. 200 metros nado livre para homens. 800 metros nado livre para homens. 100 metros nado livre para moças. 100 metros nado de peito para homens. 200 metros nado de costas para homens. 200 metros nado de peito para moças.

O TENNIS NAS FESTAS INAUGURAES DO STADIUM

O programma das provas de tennis, organizado pela Directoria de Sports do Estado de S. Paulo, durante as festividades de inauguração do estadio do Pacaembu' em que serão adversarios brasileiros e argentinos está igualmente repleto de attractivos e comprehende quatro encontros, em torno dos quaes se fixarão as attenções dos aficionados do fidalgo sport dos monarchas.

Weiss, Etchart, Cataruzza, Durval Pujol, Alejo D. Russell e as sras. Piedrola e Louise Zappa são os tennistas platinos convidados para o torneio intercontinental de Pacaembu'.

Quanto á equipe brasileira ainda não está definitivamente escalada. Sabe-se, entretanto que contará com o concurso dos campeões Manoel Fernandes, Alcides Procopio, Ricardo Pernambuco e Humberto Costa.

FLUMINENSE E BOMSUCCESSO NUM COTEJO DE FORÇAS ANTAGONICAS

EM GENERAL SEVERIANO A PARTIDA QUE PODERA APRESENTAR SURPRESA, APESAR DA CLASSE DOS TRICOLORES

O Fluminense estreará no campeonato carioca entrentando o Bomsuccesso com o qual já treinou quatro vezes este anno apurando a forma.

O cotejo apontado como mais fraco da rodada inicial do certame de 40, terá por local o campo do Botafogo, em observancia á tabella do turno neutro. Os leopoldinenses possuem em seu cartel um feito notavel, realizado no anno findo, quando conseguiram derrotar os tricolores por 3x0 após perderem para os campeões durante toda a existencia.

Não é difficil que o Bomsuccesso reproduza o triumpho, mas deita feita cremos ser difficil posto que o Fluminense de sobra lhe conhece as possibilidades resultantes dos treinos que participou.

No Torneio Initium os rubros-anis conseguiam impressionar em parte, principalmente physicamente emquanto que por sua vez o Fluminense actuou de modo regular o que lhe valeu o titulo de campeão. Todavia embora a evidente superioridade dos tricolores faça praça se espera que o cotejo tenha lances de equilibrio pois o Bomsuccesso esta bem preparado.

COTADISSIMO O FLUMINENSE

No ultimo apromptο que realizou o Bomsuccesso fez alarde de invejavel producção, havendo abatido a Portugueza pela contagem de 8x3.

A equipe praticou vistoso football demonstrando efficiencia. Consubstanciada por esta circumstancia a peleja surge todavia pendente para o Fluminense que possue uma esquadra de players mais categorisados e experimentados, não causando surpreza o ambiente de favoritismo que me cerca.

OS QUADROS

Salvo possiveis modificações os quadros serão os seguintes:

Fluminense — Batataes; Moysés e Machado; Bioró, Spinelli, (Brant) e Mallazo; Pedro Amorim, Fogueira, Milani, Tim e Carreiro.

Bomsuccesso — Francisco; Mario e Fraga; Lamas, Bibi e Otto; Marinho, Irineu, Gallego, Justo e Orlandinho.

Olycampos x Aventureiro

No campo do Rio Douro F. Club, na estação que lhe empresta o nome, realiza-se hoje, um grandioso festival.

A's 12,30, preliarão em uma das provas que constituem o programma, o Olycampo e o Aventureiro.

Para esse encontro a direcção sportiva do Olycampo escalou o seguinte quadro: Moacyr — Odyr e Zeferino; Machado — Raymundo e Oliveira; Didico, Newton, Braga, Julio e Jair.

Uma Data Festiva do Sport Menor

O quadro social do Cyma Football Club festeja, nesta data, o natalicio de seu illustre presidente, o sportman David Thomaz que ha onze annos vem dirigindo os destinos do veterano gremio alvi-rubro.

Seus collaboradores, com cujo espirito juvenil está bastante identificado o presidente Thomaz, assignalarão o acontecimento com effusivas manifestações de apreço que se juntarão ás da veneravel familia David Thomaz.

Desfilarão em Santa Luzia Todos os Clubs Filiados a L. R. R. J.

A SENSACIONAL REGATA DE HOJE SERÁ INICIADA ÁS 8 HORAS — AS PROVAS E OS CLUBS QUE INTERVIRÃO NO CERTAME

Abrindo a Temporada de Remo do corrente anno, a L. R. R. J. realizará hoje com inicio ás 8 horas uma interessante regata, com a participação de todos os clubs filiados.

O certame se desenrolará nas aguas de Santa Luzia e o seu interesse se justifica plenamente com o facto de intervirem guarnições bem preparadas e em condições de offerecer um bello espectaculo.

OS CLUBS QUE PARTICIPARÃO

Intervirão no certame desta manhã os seguintes clubs: Boqueirão, Vasco, Natação, Internacional, Icarahy, Flamengo e Lage.

AS PROVAS

1º pareo — Yoles a 4 de estreantes — "G. C. Henrique Dodsworth".

2º pareo — Skifs de principiantes.

3º pareo — Gigs a 2 de novissimos — Copa Montevidéu Rowing Club.

4º pareo — Yoles a 4 de principiantes.

5º pareo — Yoles a 8 de estreantes.

6º pareo — Double-Skifs de novissimos.

7º pareo — Yoles a 2 de principiantes.

8º pareo — Yoles a 8 de principiantes.

9º pareo — Singles sculls de novissimos.

10º pareo — Double sculls de principiantes.

11º pareo — Yoles a 2 de estreantes.

12º pareo — Gigs a 4 de novissimos — P. C. Pereira Passos.

O "DIA DO SPORT INDEPENDENTE" NO ESTADIO DO CASINO DO REALENGO

REUNIRA O C. A. ROVENA x MAGALHAES COUTO F. C. NUM PRÉLIO SENSACIONAL

CARLINHOS

Promovidas por um grupo de chronistas animados do football amadorista, terão logar no proximo domingo, tres competições de football entre os gremios Juvenil F. C., Estudantes, Leoneza F. C., João Caetano F. C., C. A. Rovena X Magalhães Couto F. C.

O local dessas competições que reune um grupo de gremios de destaque do pequeno sport carioca será o estadio do Casino de Realengo, havendo tres taças valiosas para os vencedores das tres provas que constituirão o programma do "Dia do Football Independente", assim constituido:

1.ª Prova — Club Juvenil de Football X Estudantes A. C. — Em homenagem ao presidente da F. A. S., Alcides Fiuza.

2.ª Prova — Leoneza F. C. X João Caetano F. C. — Em homenagem ao sportman Ariston de Souza.

..Prova de Honra — ROVENA A. C. X MAGALHAES COUTO F. C. — Em homenagem a firma F. Lopes (Lacticinios A D A).

Riganti Vae Correr nos Estados Unidos

O CONHECIDO AUTOMOBILISTA ARGENTINO VAE PARTICIPAR DAS 500 MILHAS DE INDIANOPOLIS

INDIANOPOLIS, 20 (Havas) — O director geral do Autodromo desta cidade annunciou que o corredor argentino Paulo Riganti chegará a Nova York no dia 20 do corrente afim de participar da grande prova automobilistica das 500 milhas de Indianopolis, que será realizada no dia 30 de maio.

O corredor argentino pilotará uma barata "Masserati" que se encontra actualmente na Alfandega. Logo depois de chegar a Nova York, Paulo Riganti seguirá para Indianopolis.

O automovel que utilizará na importante prova automobilistica foi comprado com o producto da subscripção feita pelos amadores argentinos de corridas automobilisticas.

Esperado no Rio o Campeão Mundial de Corridas de Barcos-Motor

Passageiro do avião da linha internacional da Pan American Airways, é esperado amanhã, segunda-feira, nesta capital, procedente de Buenos Aires o sr. Gar Wood, campeão mundial de corridas de lanchas.

O famoso sportman está realizando uma viagem de turismo aéreo pelos paizes da America Latina, tendo chegado ha poucos dias á capital argentina, depois de ter percorrido os paizes do litoral occidental da America do Sul. No Rio de Janeiro deverá permanecer até o proximo sabbado, dia 27 de abril, quando proseguirá a viagem para o Norte, pelo "clipper" da carreira.

CASA GUIOMAR

Calçado "DADO"

E' O EXPOENTE MAXIMO DOS PREÇOS MINIMOS

50$ Pellica envernizada preta ou pellica azul, 32 a 39.

50$ Camurça preta e azul 32 a 39.

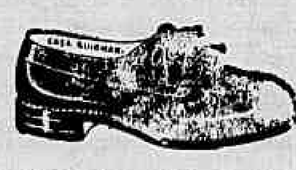

COLLEGIAL

Box-calf preto de 28 a 32 30$. de 33 a 38. 35$

PORTE DO CORREIO:

Alpercatas . . . . . . 1$500

Sapatos . . . . . . 2$000

Remettem-se gratis catalogos illustrados

Julio N. de Souza & Cia

AV. PASSOS, 120 — RIO — TEL. 43 4424

DR. EMYGDIO F. SIMÕES

Vias urinarias

Molestias de senhoras

Cons.: SANT'ANNA 216

— 42-4504 —

Qual a Egua Mais Veloz das Nossas Pistas?

E' o Que nos Responderá Esta Tarde o Classico 'Cordeiro da Graça'

A principal caracteristica do Classico "Cordeiro da Graça", que será disputado esta tarde, no Hippodromo Brasileiro, é a velocidade. Reservada ás eguas de qualquer nacionalidade, a sua ganhadora terá em sua bagagem o titulo de "mais veloz" de nossas pistas.

L'Atlantide e Catalpa são duas eguas "sprinters" e Stingy, que estreará hoje na Gavea, já demonstrou em São Paulo a sua velocidade. Ha ainda Krebelina e Pharsala a cuja classe se anteporá a velocidade daquelles tres elementos femininos do nosso turf.

Será uma prova interessante, o classico desta tarde.

Como de costume, abaixo damos os nossos informes de costume sobre os animaes alistados nas oito carreiras:

1.ª CARREIRA

YANKEE, 54 kilos — Ao estrear em nossas pistas escoltou Bandido e Buscapé e a seguir só perdeu para Bandido, dominando Cidadella e Guajiru'. E' o mais provavel ganhador.

CACHAÇA, 52 kilos — E' uma estreante, filha de Ultraje. Adiantada em seu entrainement.

CIDADELLA, 54 kilos — Obteve sempre collocações em seus quatro compromissos na Gavea. Ainda ha uma semana escoltou Bocaina e Ariguana. E' o principal adversario de Yankee.

PITANGUY, 54 kilos — Domingo passado perdeu para Bocaina, Ariguana, Cidadella, Ballade e Bauá. Deve chegar á retaguarda de Yankee e Cidadella.

BREJEIRA, 52 kilos — Debutou domingo ultimo, quando perdeu para Bocaina, Ariguana, Cidadella, Ballade, Bauá e Pitanguy. Ainda é cedo para ganhar.

BRACOBI, 52 kilos — Estreará hoje esta filha de Thermogene em boa forma.

ASTOR, 52 kilos — E' uma estreante, filha de Jecyron e da nossa conhecida Astoria. Bem geitosa.

BAUA', 54 kilos — Ha uma semana já correu melhor, ao escoltar Bocaina, Ariguana, Cidadella e Ballade. Bom azar.

BIRI BIRI, 54 kilos — Já por duas vezes adiou a sua estréa este filho de Santarem. Se confirmar sua inscripção não fará feia figura.

2.ª CARREIRA

AFAGO, 55 kilos — No ultimo domingo só perdeu para Maracá, mas dominou Cosy, Iraty, Curió, Aceguá, Yucoá, Itaíbre, Tigre, Mensagem, Piracuty, Campo Real, Quissaman e Yuruna. E' o candidato que se impõe.

QUISSAMAN, 55 kilos — Estreou na carreira acima, entrando em penultimo logar. Ainda não será desta vez.

COSY, 53 kilos — Em seguida a dois segundos logares, respectivamente para Alada e Irun, veiu a escoltar Maracá e Afago. Livre da primeira é a maior rival deste ultimo.

DARTE, 55 kilos — Entre dez concorrentes, em seu ultimo compromisso, foi o ultimo collocado. Ainda não será desta vez.

IRATY, 53 kilos — Ha uma semana escoltou Maracá, Afago e Cosy. E' uma das mais serias adversarias.

ZAIDINHA, 53 kilos — Em sua ultima apresentação escoltou Irun, Cosy, Afago e Curió. Optimo azar.

ITAQUATY, 53 kilos — E' uma estreante, filha de Acuty e Panathemée. Boa filiação e geitosa.

YUCOA', 53 kilos — Perdeu ha uma semana, para Maracá, Afago, Cosy, Iraty, Curió e Aceguá. Não cremos.

ARAPORE', 55 kilos — No dia 27 de março escoltou Alada, Cosy, Maracá e Piracuty. Adversario muito serio.

CAMPO REAL, 55 kilos — No ultimo domingo, num lote de quatorze concorrentes foi o ante-penultimo collocado. Difficilmente ganhará.

3.ª CARREIRA

APRIKOSE, 55 kilos — Ha duas semanas perdeu para Mahú, Cilly, Marauna e Gallarate. Com a ausencia desses animaes, surge como uma das forças. Póde assim ganhar.

SAMIR, 55 kilos — Domingo passado escoltou Irun, Neguinho, Cilly e Uruassu'. Só como azar.

NEGUINHO, 55 kilos — Conforme está acima indicado, vem de perder tão sómente para Irun. Deve ser o ganhador.

ALCATE'A, 53 kilos — Nada produziu de notavel ao reapparecer ha uma semana. Entretanto já andou correndo em melhor companhia.

PAGA, 53 kilos — Em sua ultima actuação escoltou Alada, Mahú, Neguinho e Aprikose. Não deve ser desprezada.

MARACA', 53 kilos — Domingo passado conquistou seu primeiro triumpho, derrotando treze adversarios, entre os quaes Afago, Cosy e Iraty. Aqui é mais difficil, porém não impossivel.

URUASSU', 55 kilos — Já correu apreciavelmente ha uma semana, quando escoltou Irun, Neguinho e Cilly. E' capaz de surpreender.

TIACAJUCA, 55 kilos — No dia 17 de março só perdeu para Angahy, mas dominou Mahú, Samir, Berlim, Scandal, Aprikose e Cilly. E' uma das forças. Póde ganhar.

CLIMENE, 53 kilos — Vem de um ultimo logar para Kid Gallahad, Angahy, Berlim e Ascot. Difficil.

FAZ DE CONTAS, 53 kilos — Estreante. Filho de Platbero. Cedo ainda.

MARAU'NA, 53 kilos — Em seguida ao seu primeiro triumpho, veiu a escoltar Mahú e Cilly. Está na carreira.

4.ª CARREIRA

SAPATEADOR, 55 kilos — Não fosse a sua maluquice e teria talvez ganho de Albatroz ha uma semana. Secundou esse potro, dominando Ita, Samambaia, e Icarahy. Se não "manheirar", será o mais provavel ganhador.

ICARAHY, 55 kilos — Vem de um ultimo logar nesta turma, conforme está acima indicado. Não cremos no seu successo, a menos que...

ACROBATA, 55 kilos — Sua ultima exhibição data do dia 29 de outubro, quando no Classico "L. de Paula Machado" perdeu para Trevo, Apolo, Cami, Don Xiquote, Albarran e Circeu. Qualquer desses animaes seria aqui a força absoluta. Póde ser o ganhador.

ANDALUZIA, 53 kilos — Ao reapparecer este anno em nossas pistas, só dominou Sedutor, sendo derrotada por Bailador, Kid Gallahad, Sapateador, Tuchão e Athleta. Vae correr mais na grama.

MAHU', 55 kilos — Ha uma semana, no Classico "Seis de Março", depois de leaderar a carreira por largo tempo, foi no final batido pelo Apolo, Acaraú, Usolar, Bomsuccesso, Urussanga e Arypuru'. Aqui tem mais chance.

ITA, 53 kilos — Vem de escoltar Albatroz e Sapateador, dominando Samambaia e Icarahy. Boa indicação para os azaristas.

SAMAMBAIA, 53 kilos — Sua ultima performance está acima indicada. Esperavamos então melhor figura.

IRUN, 55 kilos — Vinha fracassando seguidamente na areia, quando se revelou na grama, obtendo seguidamente dois espectaculares triumphos, o ultimo dos quaes sobre Neguinho e Cilly. Se a corrida fôr no tapete verde poderá ganhar novamente.

PRINCIPESCO, 55 kilos — Só dominou Septro em seu ultimo compromisso, escoltando Albarran, Bailador e Sapateador. Aqui tem mais chance.

5.ª CARREIRA

VESUVIO, 51 kilos — Domingo passado escoltou Dona Stella e Quarahim, mas no final foi prejudicado por esta ultima, que lhe cortou a luz. Deve ser o ganhador.

DICCIONARIO, 58 kilos — Reapparece com mais juizo. A turma e a distancia são do seu inteiro agrado. Se sair com os adversarios e folgar na frente, será o ganhador.

OBUZ, 52 kilos — Acaba de escoltar Marion, Yokosuka e Lindaya. Livre dessas tres eguas, surge como serio concorrente.

GAGE', 58 kilos — Na carreira acima chegou logo após Obuz, dominando Quincas Borba e Sylpho.

QUINCAS BORBA, 51 kilos — Domingo passado foi o ultimo collocado em turma semelhante. Na grama, não acreditamos.

MARAUYRA, 56 kilos — Não corre desde o dia 18 de fevereiro, quando registou um triumpho sobre Quintilha, Gagé e Oiticoró. Os adversarios que corram direitinho para derrotal-a.

UYRAPARA, 50 kilos — Já dissemos uma vez e aqui repetimos: é um cavallo velho, decadente. Bananeira que já deu cacho.

6.ª CARREIRA

CATALPA, 52 kilos — Nas duas vezes em que correu este anno, conseguiu ganhar. Na primeira derrotou Don Xiquote e Sanguenol e na segunda dominou Don Xiquote e Mondesir. Tem uma condição primordial para figurar bem nesta prova: é muito ligeira "olho" nella.

DESEJADA, 57 kilos — A 25 de fevereiro foi a ultima collocada, em 1.800 metros, de Alco, Mandarim, Marabô, Xodósinho, Nicodemo e Az de Ouros. E' ligeira.

PHARSALA, 58 kilos — Ha quinze dias ganhou facilmente de Umbaru', Indayatuba, Sufragio, Ijuhy e Dominó. Tem classe e como classe é sempre classe, deve ser olhada como seria concorrente.

POMA ROSA, 58 kilos — Em seguida a uma espectacular victoria, fracassou redondamente perdendo para David, Buru' e Bomsuccesso.

L'ATLANTIDE, 56 kilos — Foi a ganhadora dessa prova o anno passado. Ainda não correu este anno. Em seu ultimo compromisso na temporada finda levantou o Classico "Alfredo Santos", derrotando Cami, Athleta e Don Xiquote. Como é ligeirissima, acreditamos no seu triumpho.

KREBELINA, 57 kilos — Já levantou esta prova. Este anno ainda não correu. Em seu ultimo compromisso, na temporada passada, no classico "Ferreira Lage", escoltou Reverie, Pharsala e Poma Rosa. Inimiga certa.

FACETA, 57 kilos. — Ha quinze dias escoltou Cideral, Urussanga e Mist. Discreta.

STINGY, 59 kilos. — Estreante na Gavea. Dizem ser um foguete. Bateu ha pouco o record do kilometro na Mooca. Se pegar bem a grama, é capaz de ganhar.

JAMUNDA', 52 kilos. — Já não é aquella boa egua do começo da sua campanha.

7.ª CARREIRA

CIDERAL, 56 kilos. — Vem de dois triumphos seguidos, um sobre Jarandina e Dardo, na areia, e o outro sobre Urussanga e Mist, já ahi na grama. E' uma das forças. Póde ganhar.

CLYDE, 52 kilos. — Desde a estréa que mostrou ser um optimo performer. Ao debutar secundou Panair e a seguir ganhou de Panair e Oberon. Subiu de turma, mas a sua chance se mantém inalteravel.

LILITH, 52 kilos. — Sabbado passado, na areia, ganhou de Oberon, e Az de Ouros. Nesta turma é mais difficil, porém não impossivel.

SITRAN, 52 kilos. — Estreante na Gavea. Vem da Mooca, onde tem actuado discretamente.

NINITA, 51 kilos. — Ha duas semanas perdeu para Cideral, Urussanga, Mist e Faceta. Se conseguisse folgar na frente, ainda poderia ganhar.

URUSSANGA, 56 kilos. — Conforme está acima indicado, vem de perder por uma cabeça para Cideral. Dava quatro kilos a esse adversario e agora ambos vão a peso igual. Póde desforrar-se.

PREMIADO, 58 kilos. — Ha muito não corre na Gavea. Veiu de São Paulo onde andou actuando regularmente.

8.ª CARREIRA

DAVID, 56 kilos. — Vem de quatro excellentes performances, na ultima das quaes obteve um triumpho sobre Buru', Bomsuccesso, Poma Rosa, Suggestivo e Pasteur, com menos um kilo.

Retorna ás pistas com as mesmas possibilidades de exito.

BURU', 54 kilos. — Conforme indicamos acima, acaba de perder por varios corpos para David.

Dava dois kilos a esse adversario e agora delle recebe outros dois. Inimigo.

IJUHY, 52 kilos. — Em seguida a uma espectacular victoria e depois de um suspeito fracasso, veiu a ganhar novamente de maneira surpreendente, derrotando Marabô e Indayatuba. Subiu de turma, mas isso não impede de ser olhado como adversario.

ALCO, 51 kilos. — Vem de uma série de boas performances na areia. Ainda ha tres semanas escoltou Poma Rosa e David. A unica vez em que correu na grama andou fazendo diabruras. Volta ao tapete verde como uma incognita.

BOMSUCCESSO, 49 kilos. — No Classico "Seis de Março" ha uma semana, escoltou Apolo, Acarau' e Usolar.

A distancia, o peso e a turma são do seu inteiro agrado.

XURI, 58 kilos. — Ainda não correu este anno. Sua ultima exhibição data do dia 12 de novembro, quando escoltou L'Atlantide e Barthou.

Temos a impressão que nesta turma e nesta distancia elle "sella".

LOBO, 52 kilos — Vem de perder para Don Macon, Alco, Bomsuccesso, Poma Rosa e Sufragio.

PROGNOSTICO DO "DIARIO CARIOCA"

— Yankee — Cidadella — Bauá.
Cosy — Afago — Iraty.
Neguinho — Tiacajuca — Aprikose.
Irun — Acrobata — Sapateador.
Vesuvio — Marauyra — Diccionario.
L'Atlantide — Catalpa — Pharsala.
Urussanga — Clyde — Cideral.
Xuri — David — Buru'.

MONTARIAS PROVAVEIS

1ª carreira — Premio "L'Atlantide" — 1.000 metros — 10:000$000.

		Ks.
1	(1 Yankee, R. Freitas ..	54
2	(2 Cachaça, W. Cunha.	52
	(3 Cidadella, L. Leigh. .	54
3	(4 Pitanguy, J. Mesquita	54
	(5 Brejeira, W. And. . . .	52
	(6 Bracobi, J. Zuniga .	52
4	(7 Astor, J. Canales ..	52
	(" Bauá, D. Ferreira ..	54
	(8 Biri Biri, A. Molina .	54

2ª carreira — Premio "Saphinha" — 1.400 metros — 7:000$000.

		Ks.
1	(1 Afago, A. Molina ..	55
2	(2 Quissaman, S. Batista	55
	(3 Cosy, G. Costa	53
3	(4 Darte, L. Meszaros .	55
	(5 Iraty, A. Henriques.	53
	(6 Zaidinha, L. Benites.	53
4	(7 Itaquaty, J. Canales	53
	(8 Yuca, S. Bezerra . .	53
	(9 Araporé, W. And. .	55
	(10 Campo Real, Gusso	55

3ª carreira — Premio "Krebelina" — 1.500 metros — Réis 6:000$000.

		Ks.
1	(1 Aprikose, A. Molina.	55
2	(2 Samir, A. Rosa . .	55
	(3 Neguinho, L. Benites	55
	(4 Alcatéa, J. Zuniga .	53
3	(5 Pagá, R. Freitas ..	55
	(6 Maracá, J. Canales .	53
	(" Uruassu', D. Fer. .	55
4	(7 Tiacajuca, W. And.	55
	(8 Climene, G. Costa .	53
	(9 Faz de Conta, Batista	53
	(10 Marauna, J. Mesq...	53

4ª carreira — Premio "Matmara'" — 1.500 metros — Réis 6:000$000.

		Ks.
1	(1 Sapateador, A. Rosa.	55
2	(2 Icarahy, L. Benitez .	55
	(3 Acrobata, A. Molina	55
3	(4 Andaluzia, J. Zuniga	53
	(5 Mahu', W. Cunha ..	55
4	(6 Ita, J. Canales	53
	(7 Samambaia, W. And.	53
	(8 Irun, J. Mesquita ..	55
	(9 Principesco, C. Per. .	55

5ª carreira — Premio "Yolanda" — 1.500 metros — 4:000$000.

		Ks.
1	—1 Vesuvio, J. Ferreira.	51
2	(2 Diccionario, Mesz. ..	58
	(3 Obuz, R. Freitas . .	52
3	(4 Gagé, W. Andrade .	58
	(5 Quincas Borba, Cosme	58
4	(6 Marauyra, J. Canales	56
	(" Uyrapara, D. Fer. .	50

6ª carreira — Premio Classico "Cordeiro da Graça" — 1.000 metros — 15:000$000 — Betting.

		Ks.
1	(1 Catalpa, G. Costa .	52
2	(2 Desejada, W. And. .	57
	(3 Pharsala, L. Mesz..	58
3	(" Poma Rosa, Gusso .	58
	(4 L'Atlantide, A. Mol.	56
	(5 Krebelina, J. Zuniga	57
4	(6 Faceta, J. Mesquita .	57
	(7 Stingy, P. Costa ...	59
	(8 Jamundá, W. Cunha.	52

7ª carreira — Premio "Xangô" — 1.600 metros — 4:000$ — Betting.

		Ks.
1	—1 Cideral, J. Mesquita.	56
2	(2 Clyde, J. Zuniga . .	52
	(3 Lilith, R. Benitez. . .	52
3	(4 Sitran, S. Batista . .	52
	(5 Ninita, P. Simões . .	51
4	(6 Urussanga, Freitas.	56
	(7 Premiado, L. Mesz. .	58

8ª carreira — Premio "Uberaba" — 1.800 metros — Réis 5:000$ — Betting.

		Ks.
1	—1 David, J. Mesquita .	56
2	(2 Buru', J. Canales ..	54
	(3 Ijuhy, D. Ferreira .	52
3	(4 Alco, S. Batista . ..	51
	(5 Bomsuccesso, Leigh..	49
4	(6 Xuri, A. Molina .. .	58
	(" Lobo, J. Zuniga . .	52

A Reunião de Hontem no Hippodromo Brasileiro

AZ DE OUROS GANHOU O UNICO HANDICAP DO PROGRAMMA

Regular publico compareceu hontem ao Hippodromo da Gavea, onde o Jockey Club Brasileiro levou a effeito a sua habitual sabbatina.

Seis carreiras dispunha o programma confeccionado para essa reunião e dellas era aguardado com interesse o desenrolar do handicap final, uma prova reservada aos animaes estrangeiros.

Esse premio intitulado "Ossilvio", teve como ganhador o cavallo Az de Ouros.

O filho de Az de Oros correu accommodado em terceiro logar e na recta investiu com energia sobre os dois concorrentes que lhe corriam á frente, até conseguir sobrejugal-os pouco antes de attingir a meta.

As demais provas foram ganhas pelos animaes Resoluto, Marabout, Ossilvio, Colorado e Mandão.

A victoria deste ultimo foi recebida friamente.

Esse animal nada vinha fazendo ultimamente, pois em seus cinco ultimos compromissos occupou sempre os postos mais atrasados.

Hontem ganhou de tal maneira, tão facilmente, que suas actuações anteriores devem ser consideradas muito suspeitas.

1.ª CARREIRA

162 Premio "Mery" — Animaes nacionaes — Pesos especiaes, com descarga para aprendizes — 1.400 metros — Premios: 4:000$, 800$ e 400$000.

RESOLUTO, masc., castanho, 6 annos, São Paulo, Memet Ali e Boullote, do sr. Conrado J. Niemeyer, 51 kilos, P. Simões 1.º
Brincadeira, 56 kilos, C. Morgado 2.º
Madureira, 51 kilos, L. Acuna .3.º
Laila, 49 kilos, M. Tavares . o
Uyara, 47 kilos, A. Gomez . o
Grey Girl, 53 kilos, N. Pereira .... o

Não correram Messidor, Sinna Linda e Viçosa.

Ganho por dois corpos; do 2º ao 3º, um corpo.

Rateios: 49$100 em 1º; dupla (12) 32$900; placés: Resoluto ... 17$500; Brincadeira 15$600.

Tempo: 95".
Total das apostas: 18:760$000.
Criador: Rodolpho Crespi.
Tratador: E. Gusso.

RATEIOS EVENTUAES

1—1	Brincadeira . .	151	52$000
(2	Madureira . ..	372	21$100
2 | (4	Resoluto . . .	160	49$100
3—5	Grey Girl . .	160	49$100
(7	Laila	107	73$400
4 | (8	Uyára	33	238$300
	Total	983	
	12	190	32$900
	13	55	113$700
	14	45	139$000
	23	145	43$100
	24	123	50$800
	33	180	34$700
	34	37	169$000
	44	7	893$700
	Total	782	

Madureira, apesar de irrequieto na fita, não chegou a atrasar a partida da primeira prova. Quando o starter alçou a fita, Grey Girl esfusiou na deanteira; emquanto Brincadeira, Laila e Madureira se enfileiravam a seguir. Duzentos metros depois do pulo, Uyara esteve na segunda posição, mas ao entrar na recta foi substituida pela Brincadeira, que progredindo mais, nas geraes estava na posto de honra. A filha de Greek Idol foi perseguida por Madureira, contendo-o com vantagem, mas nas pedras de apregoações viu-se surprehendido com o violento rush de Resoluto, que nessa altura dominou a situação e fugindo dois corpos veiu a cruzar a méta em primeiro logar.

A Hora da Primeira Carreira

A primeira prova da reunião de hoje, no Hippodromo Brasileiro, será corrida ás 13 horas.

O Classico "Cordeiro da Graça" tem a sua realização marcada para ás 15,50 horas.

2.ª CARREIRA

163 Premio "Brincadeira" — Animaes nacionaes de quatro annos, sem mais de duas victorias — Pesos da tabella, com descarga — 1.400 metros — Premios: 4:000$, 800$ e 400$000.

MARABOUT, masc., castanho, 4 annos, São Paulo, Greek Idol e Malaga, do sr. Adhemar de Faria, 56 kilos, R. Freitas 1.º
Glorista, 56 kilos, C. Pereira 2.º
Opaco, 52 kilos, L. Leighton 3.º
Santanense, 52 kilos, S. Bezerra .... o
Gran Fina, 50 kilos, S. Batista .... o
Muque, 56 kilos, P. Simões . o
Igarité, 54 kilos, W. Andrade o
Tina, 50 kilos, J. Mesquita . o
Oceano, 52 kilos, J. Santos . o

Ganho por um corpo; do 2º ao 3º, dois corpos.

Rateios: 59$200 em 1º; dupla (13) 64$000; placés: Marabout 21$000; Glorista 17$400; Opaco 19$700.

Tempo: 93" 3|5.
Total das apostas: 30:850$000.
Criador: L. Paula Machado
Tratador: F. Tourinho

RATEIOS EVENTUAES

(1	Marabout . . .	207	59$200
1 | (2	Opaco	194	63$200
(3	Gran Fina . .	49	250$400
2 | (4	Tina	364	33$700
(5	Glorista	277	44$300
3 | (6	Oceano	47	261$100
(7	Igarité	244	50$200
4 | 8	Santanense . .	129	95$100
(9	Muque	23	533$500
	Total	1534	
	11	95	116$500
	12	209	52$900
	13	173	64$000
	14	208	53$200
	22	48	230$600
	23	161	68$700
	24	194	57$000
	33	10	107$200
	34	215	51$400
	44	71	155$900
	Total	1384	

Gran Fina atrasou algo a partida da segunda prova e sómente depois de soar a sirene conseguiu o starter levantar a fita.

Muque saiu em primeiro logar, mas immediatamente cedeu a principal posição a Glorista, que mais cem metros deixou passar Gran Fina.

Glorista firmou-se em segundo, precedendo a Igarité.

Aquelle filho de Gloria Victis, mal entrou na recta atacou a leader, dominando-a nas geraes. Mas nas sociaes Glorista foi dominado por Marabout. Destacando-se, em seguida, um corpo, esse filho de Greek Idol veiu a cruzar a méta na vanguarda.

3.ª CARREIRA

164 Premio "Lilith" — Animaes nacionaes — Pesos especiaes, com descarga para aprendizes — 1.500 metros — Premios: 4:000$, 800$ e 400$000.

OSSILVIO, masc., castanho, 7 annos, São Paulo, Precious e Rue de la Paix, do sr. Dirceu Silva, 52 kilos, W. Andrade 1.º
Tejo, 48 kilos, L. Acuna .. 2.º
Divertido, 56 kilos, R. Freitas 3.º
Enio, 51 kilos, H. Molina . o
Afortunado, 55 kilos, S. Bezerra .... o

Ganho por meio pescoço; do 2º ao 3º, dois corpos.

Rateios: 148$100 em 1º; dupla (14) 384$200; placés: Ossilvio 28$500; Tejo 17$300.

Tempo: 100" 3|5.
Total das apostas: 37:220$000.
Criador: Sylvio Penteado.
Tratador: Waldemar Costa.

RATEIOS EVENTUAES

1—1	Ossilvio	99	148$100
2—2	Divertido . . .	717	20$400
3—3	Enio	301	48$700
4—4	Tejo	352	40$600
(5	Afortunado . .	44	333$200
5 | (6	Kilian	320	45$800
	Total	1833	
	11	112	120$000
	13	63	213$400
	14	35	384$200
	15	78	172$400
	23	231	58$200
	24	401	33$500
	25	228	58$900
	34	131	102$600
	35	158	85$100
	45	211	63$700
	55	33	407$500
	Total	1681	

Divertido disparou na deanteira e abriu varios corpos de luz, emquanto Enio e Ossilvio se enfileiravam a seguir.

Ossilvio no final da grande curva passou para segundo e mal iniciou a recta investiu contra o leader.

No meio do tiro direito o filho de Precious viu coroados de exito os seus esforços, assumindo o commando do pelotão.

E fugindo varios corpos, no final Ossilvio conteve bem a atropelada de Tejo, até cruzar a méta com meio pescoço de vantagem sobre aquelle adversario.

4.ª CARREIRA

165 Premio "Igarité" — Animaes nacionaes — Pesos especiaes, com descarga para aprendizes — 1.500 metros — Premios: 4:000$, 800$ e 400$000.

MANDÃO, masc., alazão, 5 annos, São Paulo, Val Doré e Freira, do sr. João S. Guimarães, 40 kilos, P. Simões 1.º
Xaveco, 56 kilos, S. Batista . 2.º
Don Carlito, 49 kilos, D. Ferreira 3.º
Braza Viva, 55 kilos, W. Andrade .... o
Jardineira, 47 kilos, N. Pereira .... o
May be, 51 kilos, R. Silva .. o
Diamantina, 52 kilos, R. Freitas .... o
Mignon, 49 kilos, S. Batista o
Tabefe, 53 kilos, W. Cunha . o
Onyx, 49 kilos, R. Benitez . o
Braila, 50 kilos, M. Tavares . o

Ganho por varios corpos; do 2º ao 3º, meio corpo.

Rateios: 96$100 em 1º; dupla (12) 128$200; placés: Mandão 38$800; Xaveco 34$200; Don Carlito 37$100.

Tempo: 99" 2|5.
Total das apostas: 46:630$000.
Criador: José e Luiz Martinelli.
Tratador: E. Gusso.

RATEIOS EVENTUAES

(1	Xaveco	177	95$600
1 | (2	Mignon	220	76$900
(3	Braila	183	92$500
2 | 4	Jarandina . . .	58	291$800
(5	Mandão	176	96$100
(6	Braza Viva . .	376	45$000
3 | 7	Don Carlito . .	179	94$500
(6	May be	241	70$200
(9	Diamantina . .	386	43$800
4 | 10	Onyx	23	736$000
(11	Tabefe	97	174$500
	Total	2116	
	11	51	362$100
	12	144	128$200
	13	380	48$600
	14	362	51$000
	22	60	307$800
	23	275	67$100
	24	137	134$800
	33	420	43$900
	34	405	45$600
	44	75	246$200
	Total	2309	

Mal o starter suspendeu o apparelho, Braila appareceu na vanguarda, mas cem metros depois cedeu a principal posição a Tabefe.

Mandão no principio da grande curva firmou-se no segundo posto e mal iniciou a recta tomou o commando do lote.

Dahi até o disco, Mandão, com grande surpresa, fugiu varios corpos, até cruzar facilmente a méta.

5.ª CARREIRA

166 Premio "Xaveco" — Animaes nacionaes — Pesos especiaes, com descarga para aprendizes — 1.600 metros — Premios: 4:000$, 800$ e 400$000.

COLORADO, masc., castanho, 5 annos, R. G. do Sul, Brazal e St. Elú, do sr. Lothar von Bentheim, 48 kilos, O. Fernandes 1.º
Abacaxi, 49 kilos, L. Leighton 2.º
Oiticoró, 51 kilos, P. Simões 3.º
Finis Dreno, 48 ks., L. Acuna o
Bradador, 55 kilos, J. Santos o
Lulú, 47 kilos, N. Pereira . o
Moleque Doze, 56 kilos, C. Morgado .... o

Ganho por pescoço; do 2º ao 3º, pescoço.

Rateios: 38$600 em 1º; dupla (12) 22$600; placés: Colorado 10$600; Abacaxi 10$500.

Tempo: 106"
Total das apostas: 53:840$.
Criador: Cyro S. Machado.
Tratador: G. Feijó.

RATEIOS EVENTUAES

1—1	Colorado . . .	550	38$600
(2	Bradador . . .	197	107$900
2 | (3	M. Doze . . .	138	154$100
(4	Abacaxi . . .	929	22$800
3 | (5	Lulú	392	54$200
(6	Oiticoró . . .	301	70$600
4 | (7	F. Dreno . . .	152	139$900
	Total	2659	

(Conclue na 13ª pagina)

Os Melhores Animaes da Reunião de Hoje

CARREIRAS	Animaes de melhor actuação nas ultimas reuniões	Recommendaveis pelas suas origens	Pelos seus entraineurs	Pelos seus jockeys	Devem correr bem	Bom placé	Recommendaveis pela pista	CONCLUSÃO
1º Premio	Yankee Cidadella	Biri Biri Cidadella Bauá	Bauá Bracobi Yankee	Bracobi Pitanguy Yankee	Yankee Cidadella	Yankee Cidadella	Yankee Cidadella	Yankee Biri Biri Bauá
2º Premio	Afago Cosy Araporé	Araporé Cosy Afago	Afago Araporé Itaquaty	Afago Itaquaty Araporé	Cosy Afago	Afago Cosy	Cosy Afago	Afago Cosy Araporé
3º Premio	Neguinho Tiacajuca Marauna	Maracá Neguinho Aprikose	Aprikose Marauna Alcatéa	Alcatéa Pagá Marauna	Neguinho Tiacajuca	Neguinho Tiacajuca	Neguinho Aprikose	Neguinho Aprikose Maracá
4º Premio	Irun Sapateador Ita	Mahu' Samambaia Irun	Acrobata Samambaia Ita	Andaluzia Irun Samambaia	Acrobata Irun	Acrobata Irun	Irun Acrobata	Irun Acrobata Mahu'
5º Premio	Marauyra Vesuvio Obuz	Vesuvio Marauyra Uyrapara	Marauyra Gagé Obuz	Obuz Uyrapara Marauyra	Vesuvio Diccionario	Marauyra Vesuvio	Vesuvio Uyrapara	Vesuvio Marauyra Obuz
6º Premio	L'Atlantide Catalpa Pharsala	L'Atlantide Jamundá Krebelina	L'Atlantide Desejada Krebelina	Krebelina Faceta L'Atlantide	L'Atlantide Pharsala	L'Atlantide Pharsala	L'Atlantide Catalpa	L'Atlantide Krebelina Catalpa
7º Premio	Cideral Clyde Lilith	Ninita Urussanga Clyde	Sitran Cideral Urussanga	Lilith Cideral Urussanga	Clyde Cideral	Clyde Urussanga	Urussanga Cideral	Clyde Cideral Lilith
8º Premio	David Ijuhy Alco	Bomsuccesso Xuri Lobo	Xuri Lobo Alco	Lobo David Xuri	Xuri David	Xuri David	Xuri David	Xuri David Bomsuccesso

No proximo dia 23, A CAMISARIA PROGRESSO dará inicio a 30 DIAS DE FEIRA, para sua nova ampliação.

CAMISARIA PROGRESSO

PRAÇA TIRADENTES, 2 e 4 e RUA DA CARIOCA, 78 e 80 (esquina)

A Reunião de Hontem no Hippodromo Brasileiro

(Conclusão da 12ª pagina)

12	147	138$000
13	806	22$600
14	156	130$000
22	24	845$000
23	339	59$800
24	94	215$800
33	323	62$800
34	509	40$300
44	54	375$700
Total	2536	

Lulú, apesar de sair com dois corpos atrás dos seus adversarios, conseguiu tomar a ponta, cem metros depois do pulo.

Ao seu encalço sairam Abacaxi, Oiticoró e Colorado.

Abacaxi em toda a recta procurou alcançar a leader, ao mesmo tempo que Oiticoró e Abacaxi, que haviam desgarrado na entrada da recta, avançavam ameaçadoramente.

Nos ultimos momentos do prélio Abacaxi conseguiu dominar a situação, vencendo a carreira, ao mesmo tempo que Abacaxi reaccionava e vinha formar a dupla.

6ª CARREIRA

137 Premio "Ossilvio" — Animaes estrangeiros — Handicap — 1.600 metros — Premios: 4:000$, 800$ e 400$.

AZ DE OUROS, masc., tordilho, 6 annos, Uruguay, Jolly Eico e La Inglezita, do sr. Alvaro da S. Braga, 52 kilos, A. Rosa ... 1.º
Condal, 50 kilos, J. Mesquita ... 2.º
Oberon, 56 kilos, W. Cunha 3.º
Lamparina, 55 kilos, G. Costa 0
Az de Paus, 51 kilos, R. Freitas ... 0
Malacara, 51 kilos, S. Bezerra ... 0
California, 50 kilos, O. Serra 0
Carnaval, 50 kilos, J. Ferreira ... 0

Ganho por tres corpos; do 2º ao 3º, dois corpos.

Rateios: 33$000 em 1º; dupla (23) 59$800; placés: Az de Ouros 13$500; Condal 11$500; Oberon 11$100.

Tempo: 104" 3/5.

Total das apostas: 61:860$000.

Importador: O. Gomez Camisa.

Tratador: Eurico Oliveira.

Total geral das apostas: .... 410:160$000.

Total geral dos concursos: ... 62:300$000.

Pista de areia: pesada.

RATEIOS EVENTUAES

1	1	Oberon	845	30$200
2	2	California	122	209$700
2	3	Az de Ouros	775	33$000
3	4	Carnaval	63	406$000
3	5	Lamparina	60	426$400
4	6	Condal	505	50$600
4	7	Az de Paus	615	41$700
4	8	Malacara	215	118$900
		Total	3198	

11	73	308$200
12	549	40$900
13	418	53$800
14	402	45$700
22	36	625$100
23	376	59$800
24	274	82$100
33	37	608$200
34	474	47$400
44	84	267$900
Total	2813	

Em virtude da maioria dos concorrentes á ultima prova se manter irrequieta na fita, o starter teve difficuldade em levantar a fita, só o conseguindo fazer depois do toque da sirene.

Lamparina saiu com ligeira vantagem sobre California, que mais adeante dominou-a, ao passo que Az de Ouros, Malacara, Carnaval, Az de Paus, Condal e Oberon se enfileiravam a seguir.

Condal mal iniciou a recta veiu de trás e nas especiaes assumiu o commando do lote, mas avançando com energia Az de Ouros pouco antes de attingir a méta conseguiu dominal-o, e sacando dois corpos veiu a vencer facil no final.

* * *

Jantar "Buscapé"

Os srs. Manoel Mendes Campos e Francisco Eduardo de Paula Machado reuniram hontem todos os chronistas de turf de nossa capital e offereceram-lhes um lauto jantar em regosijo ás duas victorias do seu pupilho Buscapé.

O agape que se realizou no salão de banquetes do Jockey Club Brasileiro transcorreu em meio á maior cordialidade e no final falaram os srs. Manoel Mendes Campos, dr. Bricio Filho, Manfredo Liberal e F. Moraes Cardoso.

* * *

Flavio Mendes e Pedro Spiegel

Desolados com o passamento dos jockeys Flavio Mendes e Pedro Spiegel, alguns profissionaes do nosso turf fazem celebrar hoje, ás 9 horas, missa por alma [illegible] mallogrados profissionaes da rédea.

O acto religioso será effectuado na Capella da Divina Providencia, á rua Lopes Quintas.

STOZEMBACH & CO. SUCCESSORES DE LECLERC & CO.

AGENTES OFFICIAES DA PROPRIEDADE INDUSTRIAL
RUA URUGUAYANA N. 87 — 5º ANDAR
EDIFICIO ADRIATICA

Encarregam-se de contratar e promover o emprego do processo de extracção e producção de cloreto de sodio, em salinas naturaes ou preparadas, privilegiado pela Patente de Invenção n. 23.489, da qual é concessionario PAULO JOSE' DE QUEIROZ BURLE.

NUNCA demasiado CEDO para se PROTEGER com KOLYNOS

Milhares de dentistas recommendam Kolynos não só para adultos, mas tambem para proteger os dentes das creanças. Kolynos limpa os dentes com segurança e delicadamente: protege-os do perigo dos germes que atacam os dentes e causam a cárie.

Conserve os dentes e a bocca de seus filhos, limpos com Kolynos. Ensine-os a escovar os dentes pelo menos duas vezes ao dia—de manhã e á noite. As creanças gostam do sabor refrescante de Kolynos.

LEMBRE-SE—um CENTIMETRO é BASTANTE

KOLYNOS
O CREME DENTAL
Economico

CONFIDENCIAS SENTIMENTAES

(Conclusão da 8a pagina)

nossa vida. Podemos fazer em época de ventura e não de difficuldade.

Depois dos quarenta e cinco annos a mulher pode ser o que é, manifestar-se sem artificios, viver sua propria vida como não poude fazer em sua juventude. Não existe moça mais inutil, infeliz e fracassada, que a que trata de ser independente. Se vae a Paris ou se dedica a qualquer actividade humana, só demonstra que abandonou os come - honrados da vida, que não quer observar as regras moraes da vida. Põe-se a ridiculo e não pode voltar a começar.

A MULHER MADURA E' DIFFERENTE

A mulher madura está em posição muito differente. Passou pela aprendizagem ao ser filha, esposa, mãe, dona de casa por um periodo de vinte e cinco annos. Annos cheios de felicidade. Annos de divertimentos e loucuras da juventude. De bellos vestidos, adulações e conquistas.

Este tempo se foi. A mulher feita e direita chegou por seu turno para manifestar-se com inteira sinceridade. Tem uma pequena casa com um jardim, com livros, com uma cosinha e varios animaes domesticos, lar que visitam seus adoraveis netos e pessoas de suas amizade.

CONFINDENCIAS E LENITIVOS SENTIMENTAES

Pode ter prazer nas actividades sociaes com os vizinhos e amigos; de ajudar as obras de caridade; de organizar excursões; de realizar reuniões e jogos de salão.

Se ainda está a seu lado o companheiro de outros annos, a felicidade será muito maior. Mas mesmo faltando-lhe esta companhia, pode gozar a mais completa ventura.

O ABORRECIMENTO DA VELHICE

Apparentemente, este paraizo dos annos intermedios da vida seria muito aborrecido para juventude, porque esta não troca suas idéas pelas das pessoas mais velhas, nem quer pensar em semelhante "desatino". A velhice nunca se convence de si mesma, mas a juventude tampouco se convence que a espera a velhice.

Muitas mulheres que agora deveriam estar se preparando para os annos avançados, não querem nem siquer pensar nelles. Acreditam que aos quarenta e cinco serão velhas e têm pavor de pensar neste horrivel pesadello.

Porque educar o caracter para desejar as coisas permanentes e verdadeiras? Para que analysar a alma e desenvolver seus milagrosos recursos? Para que se negar e aos filhos as luxuosas extravagancias, só pela promessa de gozar uma velhice tranquilla? Para que formar o habito de lêr bons livros, aprender linguas, praticar a horticultura e centenas de coisas interessantes para o futuro, quando na actualidade ha cinemas, salão de embellezamento, namoros e cabarets que occupam todo seu tempo?

Que se pode responder a estas perguntas?

Formule-as e verá?

A RESPOSTA E' INEVITAVEL

A resposta é que você deverá saber que dentro de vinte e cinco annos terá que mudar-se para um paiz estranho. Um paiz no qual sua vista não lhe servirá muito; em que seus ouvidos padecerão de surdez; em que a linguagem e os costumes não serão conhecidos de você; segredos que se você conhecesse a fariam preparar-se para a troca.

Estudaria, então, as condições, as limitações e opportunidade das pessoas que habitam este mundo; aprenderia sua linguagem; cultivaria as amizades dos que teriam de fazer a jornada com você.

A edade intermediaria, a velhice, são periodos que têm compensações. Ferias uteis, não temporadas de ocio na vida. Uma época em que a mulher que cumpriu seu ideal da juventude pode achar todo interesse absorvente em mil occupações e tranquillidade espiritual que necessita para sua felicidade completa.

E isso é algo que vale a pena alcançar.

STOZEMBACH & CO. SUCCESSORES DE LECLERC & CO.

AGENTES OFFICIAES DA PROPRIEDADE INDUSTRIAL
RUA URUGUAYANA N. 87 — 5º ANDAR
EDIFICIO ADRIATICA

Encarregam-se de contratar e promover o emprego do processo aperfeiçoado para manufactura de ladrilhos de tacos de madeira, privilegiado pela Patente de Invenção n. 24.445, da qual é concessionaria a COMPANHIA BRASILEIRA DE PRODUCTOS EM CIMENTO ARMADO "CASA SANO".

ESTÁ NOIVA?

Não se deixe illudir pelas apparencias. Saiba verificar o que se deve exigir de um noivo para que se transforme em um marido ideal!
E, para tanto, basta lêr:

BIOLOGIA DA MULHER

Trad. de Isabel Medeiros e prefacio de seu pae, o notavel especialista em nervosos, e jornalista
PROF. MAURICIO DE MEDEIROS

Escolha com intelligencia o seu futuro esposo!
Não se deixe illudir pelas aparencias!
A' venda em todas as livrarias e na Editorial Calvino Ltda.
RUA S. BENTO N.º 28 — RIO DE JANEIRO
PREÇO 8$000 — PELO CORREIO 9$000

THEATRO MUNICIPAL
Companhia Lyrica Metropolitana
TEMPORADA LYRICA NACIONAL
Direcção: REIS E SILVA

QUINTA-FEIRA, 25 de Abril
ESTRE'A
COM A OPERA DE U. GIORDANO
Andréa Chenier
COM
Reis e Silva — Carmen Gomes — Sylvio Vieira
Regente — M.º SANTIAGO GUERRA

Bilhetes desde já a venda na bilheteria do Theatro aos seguintes preços: Frizas, 70$; Camarotes, 60$; Poltronas, 15$; Balcões nobres, 12$; Balcões simples, 8$; Galerias, 5$000 — Sello a parte

Não Quer Envelhecer?

NÃO PERMITTA QUE A PRISÃO DE VENTRE ENVENENE O SEU ORGANISMO

Conserve seus intestinos sempre limpos. Um corpo castigado pela prisão de ventre envelhece rapidamente pela arterio-esclerose. Quando V. S. estiver irritado, aborrecido, sem appetite, sem energias, com a lingua saburrosa, dor de cabeça, moleza no corpo, dor na bocca do estomago, palpitações, pontadas nas costas, espinhas no rosto, etc., é porque está necessitando de um laxante suave e [illegible]. Experimente então as afamadas PILULAS ALOICAS, cuja formula, laureada pela Academia de Medicina de França, representa o que ha de mais moderno e scientifico no tratamento racional da prisão de ventre. Ellas contêm os principios activos de plantas que auxiliam os movimentos peristalticos dos intestinos e descongestionam o figado. As PILULAS ALOICAS são as unicas que reeducam os intestinos em pouco tempo, sem causar colicas nem habito. Mais de 10 milhões de vidros são consumidos annualmente em mais de 24 paizes do mundo. As PILULAS ALOICAS já estão á venda nas principaes pharmacias e drogarias desta capital. Unicos concessionarios para o Brasil: M. Fittifaldi & Cia. Ltda., Caixa Postal 3.453 — São Paulo.

Dr. José de Albuquerque

Membro da Sociedade de Sexologia de Paris

CLINICA ANDROLOGICA — DOENÇAS SEXUAES DO HOMEM

Rosario, 172 de 1 ás 7

Cia. Auxiliar de Credito Immobiliario

(EX-CODOLAR, S. A.)

Rua Uruguayana, 96, 2.º andar

MAPPA DA 12.ª DISTRIBUIÇÃO DE RESTITUIÇÕES DA CARTEIRA CARIOCA, EM 18 DE ABRIL DE 1940. (TRIMESTRE DE JANEIRO A MARÇO DE 1940)

Serie geral

681 p. s.	3:055$300
211	4:337$600
296	4:301$000
456 p. s.	187$700
Somma	12:181$600

Serie Popular

143 p. s.	460$000
174	1:500$000
64	2:940$000
66 p. c.	918$000
Somma	5:818$000

Serie Intermediaria

7 p. c.	3:030$000
Total da distribuição	21:029$600

OBSERVAÇÃO: — Quaesquer reclamações deverão ser apresentadas dentro de trinta dias da publicação desta, findos os quaes serão effectivadas as restituições integralizadas.

Almoço dos Ex-Alumnos do Collegio Militar

Festejando o primeiro anniversario da Associação dos ex-alumnos do Collegio Militar realiza-se hoje ás 12,30 horas, no 1º andar do edificio do Parck Royal, o grande almoço de confraternização dos brasileiros que passaram não só pelo Collegio Militar do Rio de Janeiro como no de Porto Alegre, Barbacena e Fortaleza.

Na festa de hoje que é mais um marco decisivo de fraternidade entre ex-alumnos, será entregue ao coronel Oscar Araujo Fonseca, actual commandante do Collegio Militar e tambem ex-alumno, uma rica taça de prata "Marechal Esperidião", taça dada por aquella associação e destinada ás entidades sportivas do referido Collegio.

Falarão no almoço tres oradores em nome dos ex-alumnos civis, dos do Exercito e da Marinha, respectivamente os srs. dr. Francisco de Paula Buiressarini, major Francisco Cavalcanti de Albuquerque e capitão de Fragata Armando Pinna.

"Manual Pratico do Imposto de Renda"

Offerecido pelo autor, dr. Tito Rezende, ex-director do Imposto de Renda e director-technico da "Revista Fiscal e de Legislação de Fazenda", — acabamos de receber a 8ª edição do "Manual Pratico do Imposto de Renda".

Contém toda a legislação, até março de 1940, — annotação, de cerca de 3.500 decisões administrativas e judiciarias, — explicações e commentarios, — exemplos de calculo, — leis e regulamentos anteriores e, emfim, copioso indice alphabetico e remissivo, com 50 paginas, permittindo, mesmo a um leigo, verificar qualquer assumpto que lhe interesse.

Basta essa enumeração para demonstrar a grande utilidade da obra, — que mais se realça pela proficiencia do autor em assumptos fiscaes, — autor que é de livros os mais reputados sobre todos os impostos federaes.

HOJE 10 DA MANHÃ MEIO DIA 2 - 4 - 6 8 e 10 Hs.

METRO
PASSEIO, 62 - TEL. 22-6490 - 6141
Dotado de apparelhamento de AR CONDICIONADO e luxuosas poltronas estofadas.

AVISO IMPORTANTE!
ESTE FILM NÃO SERÁ EXHIBIDO EM NENHUM CINEMA DO DISTRICTO FEDERAL, PELO MENOS DURANTE UM ANNO, A NÃO SER NO CINE METRO!

THEATRO RECREIO

Sexta-feira, 26

em espectaculo completo — A's 21 horas

Sensacional "première" da revista em 2 actos e 23 quadros de grande montagem, original de PAULO GUANABARA com musica de diversos autores

Acredite Si Quizer

UM ESPECTACULO INEDITO PARA O RIO!

HOJE — A's 15 horas — HOJE
Ultima Matinée Chic
A NOITE — Duas sessões — A's 20 e 22 horas
ULTIMO DOMINGO
da revista féerie de Victor Costa e Floriano Faissal

Musica Maestro

(Improprio para menores)

AMANHA — A's 20 e 22 horas — ANTE-PENULTIMAS REPRESENTAÇÕES de
"MUSICA MAESTRO"

THEATRO MUNICIPAL
Temporada Official da Prefeitura do Districto Federal
Organizador Geral: Maestro Sylvio Piergili

HOJE, domingos, 21, ás 16 horas — HOJE
4.º e ULTIMO CONCERTO
DESPEDIDA
HEIFETZ

Tournée sul-americana sob os auspicios da "Sociedade Musical Daniel"

Mozart: Allegro. Brahms: Sonata em lá maior. Bruch: Concerto em sol menor. Tradicional Negro: Deep River. Clarence Cameron-White: Levee Dance. Cecil Burleigh: Giant Hills. Victor Herbert: La Valse. Samuel Gardner: From the Canebrake. Tschaikowski: — a) Andante Cantabile; b) Valse

Ao piano: EMANUEL BAY

Preços: — Frizas e Camarotes: 300$; Poltronas: 50$; Balcões Nobres: 40$; Balcões: 30$; Galerias: 20$000 — Sello á parte

Não tendo HEIFETZ outras datas disponiveis, lembra-se ao publico que esta é a ultima opportunidade de se ouvir este formidavel violinista.

CABELOS BRANCOS... Envelhecem

JUVENTUDE ALEXANDRE
BELEZA e VIGOR dos CABELOS
Faz desaparecer e EVITA-OS SEM TINGIR

TOSSE? BRONCHITES?
PHYMATOSAN
ELIMINA! FORTALECE!

CONCESSÃO UNICA DO GOVERNO DA REPUBLICA

LOTERIA FEDERAL DO BRASIL

Contrato celebrado com o Governo da União em 24 de Dezembro de 1937, á vista da Lei N. 21.143, de 10 de Março de 1932

PREMIO MAIOR:

237.ª EXTRAÇÃO 500:000$000 PLANO T

Lista da extração de SABADO, 20 de ABRIL de 1940

3.826 PREMIOS

Nesta LISTA não figuram por extenso os numeros premiados pela terminação do ultimo algarismo

Os bilhetes são litografados em papel branco, tinta azul, fundo cinza e numeração preta na frente, com a inscrição: EXTRAÇÃO EM 20 DE ABRIL DE 1940

ATENÇÃO: VERIFIQUEM A TERMINAÇÃO SIMPLES DE SEUS BILHETES

Todos os numeros terminados em 1 têm 80$000

0

12 ... 80$
42 ... 100$
61 ... 80$
83 ... 100$
87 ... 90$
90 ... 100$
94 ... 100$
112 ... 80$
161 ... 80$
166 ... 100$
171 ... 100$
174 ... 100$
187 ... 80$
212 ... 80$
261 ... 80$
287 ... 80$
308 ... 100$
312 ... 80$
322 ... 100$
361 ... 80$
387 ... 80$
412 ... 80$
428 ... 100$
429 ... 100$
452 ... 100$
461 ... 80$
487 ... 80$
512 ... 80$
540 ... 100$
555 ... 100$
561 ... 80$
587 ... 80$
609 ... 100$
612 ... 80$
661 ... 80$
687 ... 80$
692 ... 100$
712 ... 80$
720 ... 100$
761 ... 80$
763 ... 100$
787 ... 80$
790 ... 100$
812 ... 80$
845 ... 100$
861 ... 80$
869 ... 100$
887 ... 80$
895 ... 200$
912 ... 80$
961 ... 80$
967 ... 200$
987 ... 80$

1

1012 ... 80$
1013 ... 100$
1038 ... 100$
1043 ... 200$
1061 ... 80$
1082 ... 100$
1087 ... 80$
1102 ... 100$
1112 ... 80$
1147 ... 100$
1161 ... 80$
1187 ... 80$
1209 ... 100$
1212 ... 80$
1235 ... 200$
1253 ... 100$
1261 ... 80$
1280 ... 100$
1287 ... 80$
1310 ... 100$
1312 ... 80$
1324 ... 100$
1338 ... 100$
1353 ... 100$
1360 ... 100$
1361 ... 80$
1365 ... 100$
1387 ... 80$
1388 ... 100$
1393 ... 100$
1412 ... 80$
1461 ... 80$
1487 ... 100$
1487 ... 80$
1493 ... 100$
1512 ... 80$
1531 ... 100$
1532 ... 100$
1539 ... 100$
1561 ... 80$
1582 ... 100$
1587 ... 80$
1607 ... 100$
1612 ... 80$
1647 ... 100$
1649 ... 100$
1653 ... 100$
1661 ... 80$
1687 ... 80$
1712 ... 80$
1714 ... 100$
1717 ... 100$
1739 ... 100$
1761 ... 80$
1787 ... 80$
1812 ... 80$
1834 ... 100$
1861 ... 80$
1870 ... 100$
1887 ... 80$
1911 ... 100$
1912 ... 80$
1918 ... 100$
1961 ... 80$
1963 ... 100$
1987 ... 80$

2

2012 ... 80$
2061 ... 80$
2087 ... 80$
2093 ... 100$
2097 ... 100$
2112 ... 80$
2161 ... 80$
2178 ... 500$
2183 ... 100$
2187 ... 100$
2187 ... 80$
2212 ... 80$
2261 ... 80$
2273 ... 100$
2287 ... 80$
2294 ... 200$
2312 ... 80$
2336 ... 100$
2361 ... 80$
2368 ... 100$
2374 ... 100$
2387 ... 80$
2412 ... 80$
2413 ... 100$
2461 ... 80$
2464 ... 100$
2466 ... 100$
2487 ... 80$
2512 ... 80$
2515 ... 200$
2524 ... 100$
2543 ... 100$
2547 ... 100$
2561 ... 80$
2577 ... 100$
2579 ... 100$
2587 ... 80$
2588 ... 100$
2612 ... 80$
2619 ... 100$
2627 ... 100$
2657 ... 100$
2661 ... 80$
2687 ... 80$
2711 ... 100$
2712 ... 100$
2712 ... 80$

2755
1:000$000

2761 ... 80$
2787 ... 80$
2812 ... 80$
2821 ... 100$
2861 ... 80$
2887 ... 80$
2899 ... 100$
2912 ... 80$
2935 ... 100$
2961 ... 80$
2963 ... 100$
2965 ... 100$
2987 ... 80$
2988 ... 100$

3

3012 ... 80$
3022 ... 100$
3061 ... 80$
3076 ... 100$
3087 ... 80$
3112 ... 80$
3149 ... 100$
3152 ... 100$
3159 ... 100$
3161 ... 80$
3177 ... 100$
3183 ... 100$
3187 ... 80$
3210 ... 100$
3212 ... 80$
3221 ... 100$
3241 ... 100$
3261 ... 80$
3287 ... 80$
3312 ... 80$
3317 ... 100$
3361 ... 80$
3387 ... 80$
3412 ... 80$
3461 ... 80$
3487 ... 80$
3488 ... 100$
3497 ... 100$
3507 ... 100$
3508 ... 100$
3512 ... 80$
3516 ... 100$
3545 ... 100$
3560 ... 100$
3561 ... 80$
3581 ... 100$
3587 ... 80$
3612 ... 80$
3661 ... 80$
3664 ... 100$
3687 ... 80$
3701 ... 200$
3712 ... 80$
3761 ... 80$
3774 ... 100$
3779 ... 100$
3787 ... 80$
3812 ... 80$
3861 ... 80$
3862 ... 100$
3887 ... 80$
3890 ... 100$
3912 ... 80$
3942 ... 100$
3961 ... 80$
3987 ... 80$

4

4001 ... 100$
4012 ... 80$
4048 ... 100$
4056 ... 100$
4061 ... 100$
4061 ... 80$
4073 ... 100$
4087 ... 80$
4112 ... 80$
4121 ... 100$
4161 ... 80$
4169 ... 100$
4187 ... 80$
4212 ... 80$
4256 ... 100$
4261 ... 80$
4287 ... 80$
4304 ... 100$
4312 ... 80$
4316 ... 100$
4326 ... 100$
4343 ... 100$
4344 ... 100$
4351 ... 100$
4361 ... 80$
4380 ... 100$
4387 ... 80$
4412 ... 80$
4424 ... 100$
4447 ... 100$
4461 ... 80$
4487 ... 80$
4494 ... 100$
4512 ... 80$
4514 ... 100$
4518 ... 100$
4551 ... 500$
4553 ... 100$
4561 ... 80$
4574 ... 100$
4587 ... 80$
4612 ... 80$
4646 ... 100$
4661 ... 80$
4687 ... 80$
4712 ... 80$
4720 ... 100$
4760 ... 200$
4761 ... 80$
4787 ... 80$
4812 ... 80$
4823 ... 100$
4826 ... 100$
4857 ... 100$
4861 ... 80$
4873 ... 100$
4887 ... 80$
4912 ... 80$
4922 ... 200$
4961 ... 80$

4970
1:000$000

4983 ... 100$
4987 ... 80$
4994 ... 100$

5

5012 ... 80$
5061 ... 80$
5074 ... 100$
5087 ... 80$
5095 ... 500$
5112 ... 80$
5161 ... 80$
5177 ... 100$
5183 ... 500$
5187 ... 100$
5187 ... 80$
5212 ... 80$
5224 ... 100$
5261 ... 80$
5287 ... 80$
5303 ... 100$
5312 ... 80$
5321 ... 200$
5342 ... 100$
5343 ... 100$
5361 ... 80$
5368 ... 100$
5387 ... 80$
5391 ... 100$
5404 ... 100$
5412 ... 80$
5461 ... 80$
5479 ... 500$
5487 ... 80$
5512 ... 80$
5540 ... 200$
5561 ... 80$
5587 ... 80$
5604 ... 100$
5612 ... 80$
5647 ... 100$
5661 ... 80$
5665 ... 100$
5687 ... 80$
5712 ... 80$
5761 ... 80$
5767 ... 100$
5787 ... 80$
5812 ... 200$
5812 ... 80$
5861 ... 80$
5887 ... 80$
5895 ... 100$
5912 ... 80$
5961 ... 80$
5965 ... 100$
5987 ... 80$
5994 ... 100$
5997 ... 200$

6

6000 ... 100$
6012 ... 80$
6013 ... 100$
6032 ... 100$
6061 ... 80$
6087 ... 80$
6112 ... 80$
6161 ... 80$
6166 ... 100$
6175 ... 100$
6185 ... 100$
6187 ... 80$
6212 ... 80$
6258 ... 100$
6261 ... 80$
6287 ... 80$
6312 ... 80$
6338 ... 100$
6353 ... 100$
6361 ... 80$
6387 ... 80$
6403 ... 100$
6412 ... 80$
6461 ... 80$
6472 ... 100$
6487 ... 80$
6498 ... 100$
6512 ... 80$
6518 ... 100$
6561 ... 80$
6587 ... 80$
6606 ... 100$
6608 ... 100$
6612 ... 80$
6661 ... 80$
6687 ... 80$
6688 ... 100$
6704 ... 100$
6709 ... 100$
6712 ... 80$
6761 ... 80$
6772 ... 100$
6787 ... 80$
6812 ... 80$
6817 ... 100$
6855 ... 100$
6861 ... 80$
6887 ... 80$
6892 ... 100$
6912 ... 80$
6955 ... 100$
6961 ... 80$
6975 ... 100$
6987 ... 80$
6993 ... 100$

7

7012 ... 80$
7049 ... 100$
7061 ... 80$
7087 ... 80$
7112 ... 80$
7142 ... 100$
7161 ... 80$
7165 ... 100$
7179 ... 100$
7187 ... 80$
7206 ... 100$
7212 ... 80$
7251 ... 100$
7261 ... 80$
7267 ... 100$
7269 ... 100$
7287 ... 80$
7301 ... 100$
7312 ... 80$
7326 ... 100$
7361 ... 80$
7387 ... 80$
7393 ... 100$
7412 ... 80$
7127 ... 200$
7445 ... 100$
7456 ... 100$
7458 ... 100$
7459 ... 100$
7461 ... 80$
7482 ... 100$
7487 ... 80$
7512 ... 80$
7513 ... 100$
7519 ... 200$
7555 ... 100$
7561 ... 80$
7578 ... 100$
7583 ... 100$
7587 ... 80$
7612 ... 80$
7631 ... 100$
7661 ... 80$
7687 ... 80$
7712 ... 80$
7761 ... 100$
7761 ... 80$
7773 ... 500$
7787 ... 80$
7790 ... 100$
7804 ... 200$
7812 ... 80$
7844 ... 100$
7861 ... 80$
7871 ... 100$
7887 ... 80$
7891 ... 100$
7892 ... 100$
7912 ... 100$
7912 ... 80$
7954 ... 100$
7959 ... 100$
7961 ... 80$
7987 ... 80$

8

8012 ... 80$
8061 ... 80$
8067 ... 100$
8071 ... 100$
8076 ... 100$
8087 ... 80$
8102 ... 100$
8106 ... 100$
8112 ... 80$
8134 ... 100$
8156 ... 100$
8161 ... 80$
8187 ... 80$
8197 ... 100$
8212 ... 80$
8217 ... 100$
8238 ... 100$
8261 ... 80$
8268 ... 100$
8271 ... 100$
8287 ... 80$

8297
1:000$000

8312 ... 80$
8310 ... 100$
8352 ... 100$
8361 ... 80$
8387 ... 80$
8410 ... 100$
8412 ... 80$
8458 ... 100$
8461 ... 80$
8475 ... 100$
8487 ... 100$
8487 ... 80$
8500 ... 100$
8512 ... 80$
8529 ... 100$
8540 ... 100$
8561 ... 80$
8587 ... 80$
8602 ... 100$
8612 ... 80$
8661 ... 80$
8687 ... 80$
8712 ... 80$
8713 ... 100$
8752 ... 100$
8761 ... 80$
8763 ... 100$
8787 ... 80$
8812 ... 80$
8835 ... 100$
8861 ... 80$
8863 ... 100$
8866 ... 100$
8887 ... 80$
8912 ... 80$
8943 ... 100$
8952 ... 100$
8961 ... 80$
8983 ... 100$
8987 ... 80$
8993 ... 100$

9

9012 ... 80$
9022 ... 100$
9041 ... 100$
9061 ... 80$
9074 ... 100$
9087 ... 80$
9093 ... 100$
9105 ... 100$
9112 ... 80$
9161 ... 80$
9168 ... 100$
9182 ... 100$
9187 ... 80$
9212 ... 80$
9215 ... 100$
9244 ... 100$
9258 ... 100$
9261 ... 80$
9281 ... 100$
9287 ... 80$
9312 ... 80$
9321 ... 100$
9361 ... 80$
9368 ... 100$
9387 ... 80$
9412 ... 80$
9430 ... 100$
9441 ... 100$
9456 ... 100$
9461 ... 80$
9473 ... 100$
9487 ... 80$
9512 ... 80$
9561 ... 80$
9587 ... 80$
9612 ... 80$
9617 ... 100$
9661 ... 80$
9678 ... 100$
9687 ... 80$
9707 ... 100$
9709 ... 100$
9712 ... 80$
9761 ... 80$
9787 ... 80$
9801 ... 100$
9812 ... 80$
9850 ... 100$
9861 ... 80$
9866 ... 100$
9887 ... 80$
9903 ... 100$
9905 ... 100$
9912 ... 80$
9914 ... 100$
9915 ... 100$
9922 ... 100$
9943 ... 500$
9961 ... 80$
9983 ... 100$
9987 ... 80$

10

10012 ... 80$
10014 ... 100$
10034 ... 100$
10043 ... 100$
10061 ... 80$
10078 ... 200$
10087 ... 80$
10104 ... 100$
10112 ... 80$
10136 ... 100$
10152 ... 100$
10161 ... 80$
10187 ... 80$
10212 ... 80$
10261 ... 80$
10287 ... 80$
10299 ... 100$
10306 ... 100$
10312 ... 80$
10341 ... 100$
10361 ... 80$
10387 ... 80$
10412 ... 100$
10412 ... 80$
10423 ... 100$
10424 ... 100$
10447 ... 100$
10452 ... 100$
10456 ... 200$
10461 ... 80$
10470 ... 100$
10484 ... 100$
10487 ... 80$
10512 ... 80$
10533 ... 100$
10561 ... 80$
10587 ... 80$
10589 ... 100$
10606 ... 100$
10608 ... 100$
10612 ... 80$
10661 ... 80$
10687 ... 100$
10687 ... 80$
10693 ... 100$
10712 ... 80$
10753 ... 100$
10761 ... 80$
10767 ... 100$
10769 ... 100$
10787 ... 80$
10812 ... 80$
10816 ... 100$
10861 ... 80$
10887 ... 80$
10912 ... 80$
10961 ... 80$
10962 ... 100$
10987 ... 80$
10991 ... 200$

11

11006 ... 100$
11012 ... 80$
11028 ... 100$
11045 ... 100$
11061 ... 80$
11066 ... 100$
11087 ... 80$
11112 ... 80$
11114 ... 100$
11157 ... 100$
11161 ... 80$
11187 ... 80$
11206 ... 100$
11212 ... 80$
11222 ... 100$
11261 ... 80$
11287 ... 80$
11312 ... 80$
11321 ... 100$
11361 ... 80$
11386 ... 100$
11387 ... 80$
11395 ... 100$
11412 ... 80$
11425 ... 100$
11445 ... 100$
11461 ... 80$
11466 ... 100$
11487 ... 80$
11512 ... 80$
11561 ... 80$
11587 ... 80$
11612 ... 80$

11661
30:000$000
S. PAULO

11661 ... 80$
11687 ... 80$
11709 ... 100$
11712 ... 80$
11761 ... 80$
11783 ... 200$
11787 ... 80$
11804 ... 100$
11805 ... 100$

11810
Aproximação
12:500$

11811
500:000$
RIO

11812
Aproximação
12:500$

11812 ... 80$
11836 ... 100$
11861 ... 80$
11871 ... 100$
11884 ... 100$
11886 ... 100$
11887 ... 80$
11901 ... 100$
11912 ... 80$
11941 ... 100$
11961 ... 500$
11961 ... 80$
11987 ... 80$

12

12012 ... 80$
12017 ... 100$
12034 ... 100$
12061 ... 80$
12087 ... 80$
12108 ... 100$
12112 ... 80$
12131 ... 100$
12155 ... 200$
12161 ... 80$
12177 ... 100$
12179 ... 100$
12187 ... 80$
12205 ... 100$
12212 ... 80$
12221 ... 100$
12241 ... 500$
12261 ... 80$
12287 ... 80$
12307 ... 100$
12310 ... 100$
12312 ... 80$
12316 ... 100$
12340 ... 100$
12351 ... 100$
12361 ... 80$
12387 ... 80$
12389 ... 100$
12402 ... 100$
12412 ... 80$
12461 ... 80$
12473 ... 100$
12480 ... 100$
12487 ... 80$
12502 ... 100$
12512 ... 80$
12535 ... 500$
12551 ... 100$
12561 ... 80$
12562 ... 100$
12572 ... 100$
12587 ... 80$
12606 ... 100$
12612 ... 80$
12661 ... 80$
12687 ... 80$
12712 ... 80$
12713 ... 100$
12761 ... 80$
12764 ... 100$
12787 ... 80$

12812
10:000$000
RIO

12812 ... 80$
12861 ... 80$
12887 ... 80$
12897 ... 100$
12912 ... 80$
12942 ... 100$
12961 ... 80$
12987 ... 80$

13

13012 ... 80$
13061 ... 80$
13065 ... 100$
13078 ... 200$
13087 ... 80$
13092 ... 100$
13112 ... 80$
13119 ... 200$
13135 ... 100$
13161 ... 80$
13187 ... 80$
13189 ... 100$
13212 ... 80$
13232 ... 100$
13261 ... 80$
13287 ... 80$
13312 ... 80$
13323 ... 200$
13361 ... 80$
13387 ... 80$
13412 ... 80$
13423 ... 100$
13461 ... 80$
13487 ... 80$
13490 ... 100$
13512 ... 80$
13521 ... 100$
13529 ... 100$
13541 ... 100$
13561 ... 80$
13587 ... 80$
13612 ... 80$
13622 ... 100$
13661 ... 80$
13681 ... 100$
13687 ... 80$
13712 ... 80$
13761 ... 80$
13767 ... 100$
13787 ... 80$
13791 ... 100$
13812 ... 80$
13861 ... 80$
13867 ... 100$
13876 ... 500$
13878 ... 100$
13887 ... 80$
13901 ... 100$
13912 ... 80$
13914 ... 100$
13921 ... 100$
13948 ... 100$
13961 ... 80$
13976 ... 200$
13980 ... 100$
13987 ... 80$

14

14003 ... 100$
14012 ... 80$
14020 ... 100$
14061 ... 80$
14087 ... 80$
14088 ... 100$
14091 ... 100$
14112 ... 80$
14161 ... 80$
14171 ... 100$
14173 ... 100$
14187 ... 80$
14192 ... 100$
14212 ... 80$
14232 ... 200$
14233 ... 100$
14253 ... 100$
14261 ... 80$
14273 ... 100$
14287 ... 80$
14312 ... 80$
14361 ... 80$
14382 ... 100$
14387 ... 80$
14412 ... 80$
14453 ... 100$
14461 ... 80$
14487 ... 80$
14503 ... 100$
14512 ... 80$
14518 ... 100$
14523 ... 200$
14532 ... 100$
14547 ... 100$
14561 ... 80$
14587 ... 80$
14612 ... 80$
14633 ... 100$
14661 ... 80$
14687 ... 80$
14697 ... 500$
14710 ... 100$
14712 ... 80$
14748 ... 100$
14758 ... 100$
14761 ... 80$
14787 ... 80$
14812 ... 80$
14829 ... 100$
14850 ... 100$
14861 ... 80$
14878 ... 100$
14887 ... 80$
14893 ... 100$
14912 ... 80$
14961 ... 80$
14987 ... 80$

15

15011 ... 100$
15012 ... 80$
15061 ... 80$
15087 ... 80$
15096 ... 100$
15112 ... 80$
15161 ... 80$
15187 ... 80$
15212 ... 80$
15216 ... 100$
15237 ... 200$
15239 ... 100$
15243 ... 100$
15261 ... 80$
15287 ... 80$
15312 ... 80$
15313 ... 100$
15336 ... 100$
15357 ... 100$
15361 ... 80$
15384 ... 100$
15387 ... 80$
15399 ... 100$
15397 ... 100$
15409 ... 200$
15412 ... 80$
15427 ... 200$
15443 ... 200$
15445 ... 100$
15461 ... 80$
15472 ... 100$
15487 ... 80$
15512 ... 80$
15517 ... 100$
15546 ... 100$
15561 ... 80$
15563 ... 100$
15587 ... 80$
15602 ... 100$

15609
1:000$000

15612 ... 80$
15617 ... 100$
15661 ... 80$
15687 ... 80$
15703 ... 200$
15712 ... 80$
15738 ... 100$
15761 ... 80$
15776 ... 100$
15787 ... 80$
15789 ... 100$
15811 ... 100$
15812 ... 80$
15834 ... 100$
15861 ... 80$
15887 ... 80$
15903 ... 500$
15912 ... 80$
15961 ... 80$
15968 ... 100$
15987 ... 80$

16

16012 ... 80$
16050 ... 100$
16061 ... 80$
16087 ... 80$
16112 ... 80$
16161 ... 80$
16187 ... 80$
16202 ... 100$
16211 ... 100$
16212 ... 80$
16227 ... 100$
16261 ... 80$
16269 ... 100$
16287 ... 80$
16312 ... 80$
16351 ... 100$
16361 ... 100$
16361 ... 80$
16363 ... 100$
16387 ... 80$
16412 ... 80$
16461 ... 80$
16468 ... 100$
16487 ... 80$
16507 ... 100$
16512 ... 80$
16524 ... 100$
16556 ... 200$
16561 ... 100$
16561 ... 80$
16567 ... 200$
16581 ... 100$
16587 ... 80$
16612 ... 80$
16653 ... 100$
16661 ... 80$
16677 ... 100$
16687 ... 80$
16712 ... 80$
16715 ... 100$
16737 ... 100$
16761 ... 80$
16787 ... 80$
16793 ... 100$
16812 ... 80$
16817 ... 100$
16847 ... 100$
16849 ... 100$
16861 ... 80$
16887 ... 80$
16912 ... 80$
16950 ... 100$
16959 ... 100$
16961 ... 80$
16982 ... 100$
16987 ... 80$

17

17012 ... 80$
17039 ... 100$
17053 ... 100$
17061 ... 80$
17087 ... 80$
17112 ... 80$
17136 ... 100$
17161 ... 80$
17179 ... 100$
17183 ... 100$
17187 ... 80$
17209 ... 100$
17212 ... 80$
17215 ... 100$
17261 ... 80$
17267 ... 200$
17287 ... 80$
17289 ... 100$
17303 ... 100$
17312 ... 80$
17338 ... 100$
17339 ... 100$
17361 ... 80$
17387 ... 80$
17398 ... 100$
17412 ... 80$
17461 ... 80$
17465 ... 100$
17482 ... 100$
17487 ... 80$
17512 ... 80$
17561 ... 80$
17563 ... 100$
17576 ... 100$
17587 ... 80$
17590 ... 100$
17612 ... 80$
17628 ... 100$
17661 ... 80$
17668 ... 100$
17687 ... 80$
17712 ... 80$
17736 ... 100$
17761 ... 80$
17762 ... 100$
17764 ... 100$
17787 ... 80$
17806 ... 100$
17812 ... 80$
17822 ... 100$
17835 ... 100$

17849
2:000$000
RIO

17861 ... 80$
17882 ... 100$
17887 ... 80$
17903 ... 200$
17912 ... 80$
17950 ... 100$
17953 ... 100$
17961 ... 80$
17971 ... 100$
17987 ... 80$

18

18012 ... 80$
18016 ... 100$
18017 ... 100$
18061 ... 80$
18084 ... 100$
18087 ... 80$
18112 ... 80$
18113 ... 100$
18161 ... 80$
18164 ... 100$
18186 ... 100$
18187 ... 80$
18191 ... 100$
18193 ... 100$
18201 ... 100$
18212 ... 80$
18222 ... 200$
18261 ... 80$
18278 ... 100$
18279 ... 100$
18280 ... 100$
18287 ... 80$
18311 ... 100$
18312 ... 80$
18323 ... 100$
18339 ... 100$
18358 ... 100$
18361 ... 80$
18387 ... 80$
18412 ... 80$
18421 ... 100$
18461 ... 80$
18466 ... 100$
18487 ... 80$
18493 ... 100$
18499 ... 100$
18512 ... 80$
18542 ... 100$
18561 ... 80$
18587 ... 80$
18598 ... 100$
18606 ... 200$
18612 ... 80$
18637 ... 100$
18661 ... 80$
18687 ... 80$
18704 ... 100$
18712 ... 80$
18748 ... 100$
18761 ... 80$
18787 ... 80$
18812 ... 80$
18834 ... 100$
18841 ... 100$
18861 ... 80$
18881 ... 100$
18887 ... 80$
18912 ... 80$
18946 ... 100$
18957 ... 100$
18961 ... 80$
18976 ... 200$
18982 ... 100$
18987 ... 80$
18994 ... 100$

19

19004 ... 100$
19012 ... 80$
19015 ... 100$
19022 ... 100$
19061 ... 80$
19081 ... 100$
19082 ... 100$
19083 ... 100$
19087 ... 80$
19105 ... 100$
19112 ... 80$
19119 ... 100$
19161 ... 80$
19187 ... 80$
19212 ... 80$
19213 ... 100$
19215 ... 100$
19261 ... 80$
19268 ... 100$
19271 ... 100$
19287 ... 80$
19307 ... 100$
19312 ... 80$
19346 ... 100$
19361 ... 80$
19387 ... 80$
19411 ... 200$
19412 ... 80$
19415 ... 100$
19449 ... 100$
19457 ... 100$
19461 ... 100$
19461 ... 80$
19481 ... 100$

19487
5:000$000
Fortaleza

19487 ... 80$
19512 ... 80$
19530 ... 100$
19542 ... 100$
19558 ... 500$
19561 ... 80$
19587 ... 80$
19606 ... 100$
19612 ... 80$
19618 ... 100$
19660 ... 100$
19661 ... 80$
19687 ... 80$
19693 ... 100$
19712 ... 80$
19714 ... 200$
19717 ... 100$
19759 ... 100$
19761 ... 80$
19787 ... 80$
19791 ... 100$
19812 ... 80$
19854 ... 100$
19861 ... 80$
19887 ... 80$
19889 ... 200$
19903 ... 100$
19906 ... 100$
19911 ... 100$
19912 ... 80$
19926 ... 100$
19960 ... 100$
19961 ... 80$
19987 ... 80$
19990 ... 100$
19994 ... 100$

20

20012 ... 80$
20018 ... 100$
20038 ... 100$
20052 ... 100$
20061 ... 80$
20063 ... 100$
20087 ... 80$
20112 ... 80$
20121 ... 100$
20161 ... 80$
20187 ... 80$
20195 ... 100$
20207 ... 100$
20211 ... 100$
20212 ... 80$
20222 ... 100$
20264 ... 80$
20267 ... 100$
20287 ... 80$
20290 ... 100$
20310 ... 100$
20312 ... 80$
20316 ... 100$
20361 ... 80$
20387 ... 80$
20393 ... 100$
20412 ... 80$
20453 ... 100$
20461 ... 80$
20481 ... 100$
20487 ... 80$
20512 ... 80$
20523 ... 100$
20524 ... 100$
20525 ... 100$
20561 ... 80$
20587 ... 80$
20599 ... 100$
20609 ... 100$
20612 ... 80$
20617 ... 200$
20661 ... 80$
20687 ... 80$
20697 ... 100$
20712 ... 80$
20761 ... 80$
20787 ... 80$
20812 ... 80$
20834 ... 100$
20840 ... 100$
20845 ... 100$
20861 ... 80$
20862 ... 100$
20887 ... 80$
20912 ... 80$
20961 ... 80$
20987 ... 80$
20995 ... 100$

21

21012 ... 80$
21030 ... 100$
21035 ... 100$
21038 ... 500$
21061 ... 80$
21077 ... 100$

21087
1:000$000

21087 ... 80$
21112 ... 80$
21161 ... 80$
21187 ... 80$
21199 ... 100$
21210 ... 100$
21212 ... 80$
21261 ... 80$
21262 ... 100$
21287 ... 80$
21292 ... 100$
21312 ... 80$
21317 ... 100$
21361 ... 80$
21376 ... 100$
21387 ... 80$
21412 ... 80$
21461 ... 80$
21479 ... 100$
21484 ... 100$
21487 ... 80$
21512 ... 80$
21514 ... 100$
21526 ... 100$
21538 ... 100$
21561 ... 80$
21565 ... 100$
21587 ... 80$
21612 ... 80$
21625 ... 100$
21633 ... 200$
21640 ... 100$
21661 ... 80$
21687 ... 80$
21712 ... 80$
21714 ... 100$
21715 ... 100$
21759 ... 100$
21761 ... 80$
21787 ... 80$
21812 ... 80$
21859 ... 100$
21861 ... 80$
21887 ... 80$
21889 ... 100$
21896 ... 100$
21912 ... 80$
21934 ... 100$
21944 ... 100$
21948 ... 100$
21957 ... 100$
21961 ... 80$
21968 ... 100$
21973 ... 100$
21987 ... 80$

22

22012 ... 80$
22053 ... 100$
22061 ... 80$
22082 ... 100$
22087 ... 80$
22104 ... 100$
22112 ... 80$
22124 ... 100$
22144 ... 100$
22145 ... 100$
22161 ... 80$
22168 ... 100$
22187 ... 80$
22198 ... 100$
22212 ... 80$
22237 ... 200$
22261 ... 80$
22287 ... 80$
22312 ... 80$
22324 ... 200$
22344 ... 100$
22361 ... 80$
22367 ... 100$
22387 ... 80$
22412 ... 80$
22425 ... 100$
22457 ... 100$
22461 ... 80$
22487 ... 80$
22493 ... 100$
22512 ... 80$
22561 ... 80$
22581 ... 200$
22587 ... 80$
22612 ... 80$
22616 ... 100$
22641 ... 100$
22644 ... 100$
22652 ... 100$
22661 ... 80$
22687 ... 80$
22712 ... 80$
22761 ... 80$
22787 ... 80$
22809 ... 100$
22812 ... 80$
22861 ... 80$
22887 ... 80$
22912 ... 80$
22961 ... 80$
22987 ... 80$
22990 ... 100$

23

23012 ... 80$
23061 ... 80$
23085 ... 100$
23087 ... 80$
23103 ... 100$
23112 ... 80$
23133 ... 100$
23161 ... 80$
23187 ... 80$
23191 ... 100$
23212 ... 80$
23218 ... 200$
23261 ... 80$
23287 ... 80$
23291 ... 100$
23312 ... 80$
23340 ... 100$
23360 ... 100$
23361 ... 80$
23371 ... 500$
23384 ... 100$
23387 ... 80$
23112 ... 100$
23412 ... 80$
23424 ... 100$
23461 ... 80$
23487 ... 80$
23512 ... 80$
23561 ... 80$
23587 ... 80$
23611 ... 100$
23612 ... 80$
23625 ... 100$
23661 ... 80$
23687 ... 80$
23712 ... 80$
23761 ... 80$
23765 ... 100$
23787 ... 80$
23790 ... 100$
23797 ... 100$
23812 ... 80$
23861 ... 80$
23887 ... 80$
23912 ... 80$
23947 ... 100$
23961 ... 80$
23987 ... 80$
23994 ... 100$

Premios Maiores

11811
500:000$
RIO

11661
30:000$000
S. PAULO

12812
10:000$000
RIO

19487
5:000$000
Fortaleza

17849
2:000$000
RIO

Todos os numeros terminados em 1 têm 80$000

Todos os numeros terminados em 1 têm 80$000

Todos os numeros terminados em 1 têm 80$000

PLANO DA PRESENTE LISTA
PLANO T
PREMIOS:

1	Premio de	...	500:000$000
2	" " 12:500$000	(aproximação) para os numeros anterior e posterior ao 1.º premio ...	25:000$000
1	" "	...	30:000$000
1	" "	...	10:000$000
1	" "	...	5:000$000
1	" "	...	2:000$000
5	" " 1:000$000	...	5:000$000
16	" " 500$000	...	8:000$000
48	" " 200$000	...	9:600$000
630	" " 100$000	...	63:000$000
720	" " 80$000	para os bilhetes terminados com os dois ultimos algarismos do 2.º ao 4.º premio ...	57:600$000
2.400	" 80$000	para os bilhetes terminados com o algarismo final do primeiro premio ...	192:000$000
3.826			907:200$000

O ESCRITORIO Á RUA DA ALFANDEGA 28, ESTARÁ ABERTO PARA PAGAMENTOS TODOS OS DIAS UTEIS, DAS 9 ÁS 11 ½ E DAS 13 ½ ÁS 16 HORAS, EXCETO NOS FERIADOS.

A ADMINISTRAÇÃO PAGARÁ O VALOR QUE REPRESENTEM OS BILHETES PREMIADOS, DURANTE OS PRIMEIROS 6 MESES DA RESPETIVA EXTRAÇÃO, AO SEU PORTADOR, E NÃO ATENDERÁ RECLAMAÇÃO ALGUMA POR PERDA OU SUBTRAÇÃO DE BILHETES

NO CASO DO PREMIO MAIOR CABER AO NUMERO 1, SERÃO CONSIDERADOS COMO APROXIMAÇÕES O IMEDIATAMENTE SUPERIOR E O ULTIMO DOS MILHARES QUE JOGAREM; SENDO SORTEADO O ULTIMO, SERÃO APROXIMAÇÕES O IMEDIATAMENTE INFERIOR E O PRIMEIRO, ISTO É, O NUMERO 1

AS EXTRAÇÕES PRINCIPIAM ÁS 14 HORAS

Plano da proxima extração em 24 de Abril de 1940
PLANO U

1	Premio de	...	300:000$000
2	" " 7:500$000	(aproximação), para os numeros anterior e posterior ao 1.º premio ...	15:000$000
1	" "	...	30:000$000
1	" "	...	20:000$000
1	" "	...	5:000$000
1	" "	...	3:000$000
8	" " 2:000$000	...	16:000$000
8	" " 1:000$000	...	8:000$000
20	" " 500$000	...	10:000$000
30	" " 200$000	...	6:000$000
150	" " 100$000	...	15:000$000
600	" " 50$000	...	30:000$000
1.280	" " 50$000	para os bilhetes terminados com os dois ultimos algarismos do 2.º ao 5.º premio ...	64:000$000
3.200	" " 50$000	para os bilhetes terminados com o algarismo final do primeiro premio ...	160:000$000
5.303			627:000$000

237.ª Extração = CONCESSIONARIO: DOMINGOS DEMARCHI = O FISCAL DO GOVERNO: RENÉ MOSTARDEIRO — O AJUDANTE DO FISCAL DO GOVERNO: SAMUEL LENZ DE ARAUJO CESAR — O ESCRIVÃO: JOAQUIM DE FREITAS JUNIOR = 237.ª Extração

SUPLEMENTO JUVENIL NO Diario Carioca DOMINICAL

Todos os jornais juvenis que se publicam tratam quasi que exclusivamente de historias de aventuras. No dia 1.º de Maio aparecerá um novo orgão da imprensa juvenil que cuidará tambem da parte Educativa da meninada.

Trata-se de "O Lobinho", uma revista diferente que apresentará, ao lado das paginas de aventuras, seções interessantes de educação e brasilidade. Entre as suas paginas a côres podemos destacar a das "Descobertas" uma reconstituição historica da Descoberta do Brasil; "As Sete Maravilhas do Mundo Antigo", belissima tricromia sobre a Historia Antiga; a lenda do "Saci-Perêrê", que todos conhecem e repetem; um mapa completo dos sistemas orografico e hidrografico do Brasil, além de outras paginas de real interesse. Mas não lhe faltam aventuras, e lá estarão Joel Ciclone, O Falcão da Noite, Johnny Trovoada e O "Chicote", herois de ação e de emoção pugnando todos pelo mesmo ideal, o da Lei e da Justiça.

Estamos certos de que "O Lobinho" agradará incondicionalmente á gurisada, pelo seu feitio, pela sua materia, pelo seu intuito de satisfazer a todas as necessidades.

GRANDES FIGURAS DO BRASIL

Joaquim José da Silva Xavier

(TIRADENTES)

Texto Do Professor Rafael Murilo ☆ Desenhos De Fernando Dias Da Silva

1 — Nas terras do Pombal do Rio Abaixo, municipio de São João d'el Rei, havia uma fazenda, pertencente a Domingos da Silva Xavier e sua mulher, D. Antonia da Encarnação Xavier. Ali nasceu, em 1748, o menino Joaquim José da Silva Xavier. A fazenda ficava perto de Vila Rica, capital da capitania de Minas.

2 — Havia trinta e cinco escravos, trabalhando na lavoura de Domingos da Silva Xavier. O menino Joaquim José ia constantemente vê-los e costumava ficar parado horas e horas, com um ar muito triste, abandonando ás vezes seus estudos. Quando chicoteavam um escravo, êle protestava.

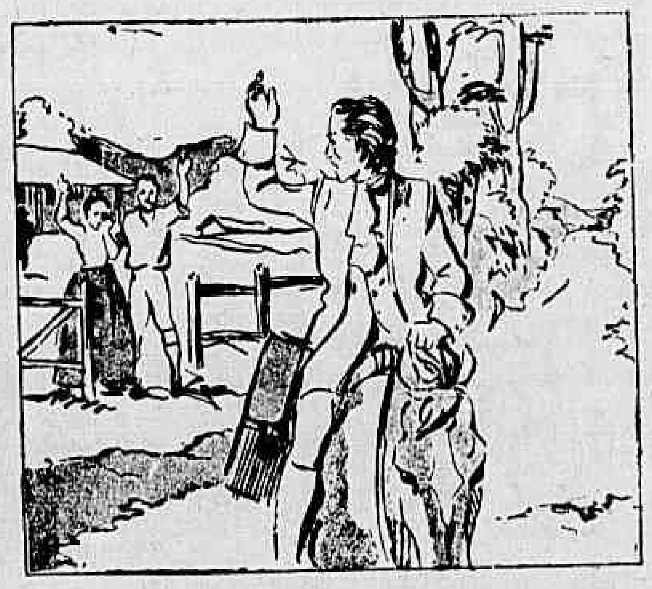

3 — Dois irmãos de Joaquim José foram ser padres. Êle, já rapaz, elogiou a atitude dos irmãos, mas pediu licença para correr mundo. Queria conhecer o Brasil. Queria viver por sua propria conta, independente e livre. Os pais sentiram muito, mas não contrariaram o temperamento do filho, que partiu logo.

4 — O jovem Joaquim José possuia qualidades extraordinarias. Tinha habilidade para tudo. Indicava os pontos onde existia ouro, curava feridas com remedios do mato e tirava dentes com tão grande perfeição que o povo começou a chamá-lo de Tiradentes. Era, além disso, muito bom conversador, sempre alegre.

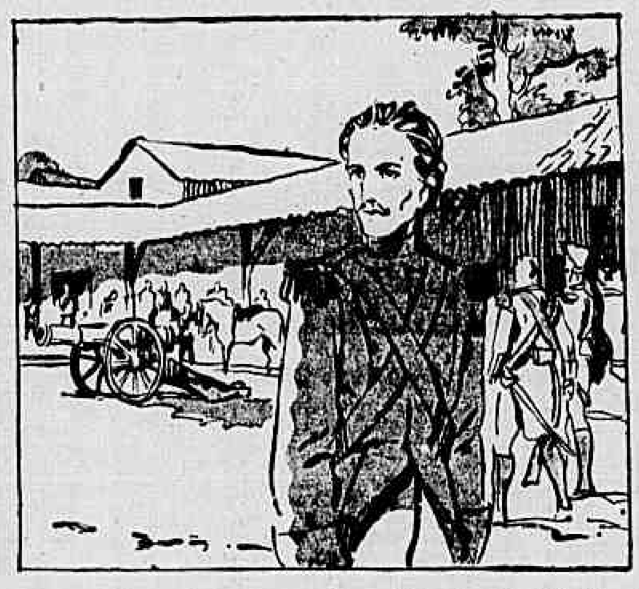

5 — Depois de levar por algum tempo essa vida de aventura, Tiradentes quiz ser soldado. Alguma coisa lhe dizia no intimo que êle precisava lutar pelo Brasil. Suas qualidades o elevaram rapidamente ao posto de alferes. Outros, porém, com pouco merecimento, chegaram a capitão, e essa injustiça lhe doia.

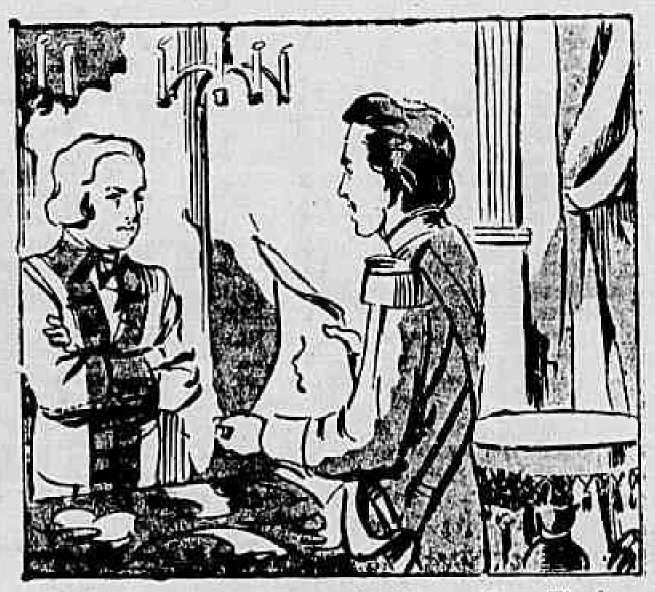

6 — Querendo melhorar de vida, o alferes Tiradentes juntou dinheiro com sacrificio e comprou um sitio, ao pé da Rocinha Negra, freguesia de Simão Pereira. Querendo comprar maquinismos, viajou a cavalo para o Rio de Janeiro, onde, logo que chegou, propôs ao governo o aproveitamento da agua dos rios.

7 — Recusado o seu projeto, voltou a Vila Rica impressionado com o atraso do Brasil, simples colonia de outro paiz. Não tinhamos agua, luz, instrução, liberdade e no entanto eramos fortes, numerosos e ricos. Encontrou outras pessoas com as mesmas idéas e começou a falar francamente a favor da Independencia.

8 — Os companheiros de Tiradentes eram homens de valor, mas não tinham a sua coragem. Êle se ofereceu para vir convidar os soldados do Rio de Janeiro a tomar parte na revolução libertadora. Aqui, foi denunciado e preso no sotão de uma casa. Tiradentes ainda chegou a puxar sua garrucha, mas viu que eram muitos e se entregou.

9 — Processado por ter promovido uma conspiração contra Portugal, caminhou para a forca no dia 21 de Abril de 1792, calmo e valente. Declarou antes que, se o soltassem, viria tentar de novo a Independencia do Brasil. A maneira como se comportou na prisão e no suplicio torna Tiradentes um dos maiores brasileiros.

Uma Tragedia Em Rabiscos...

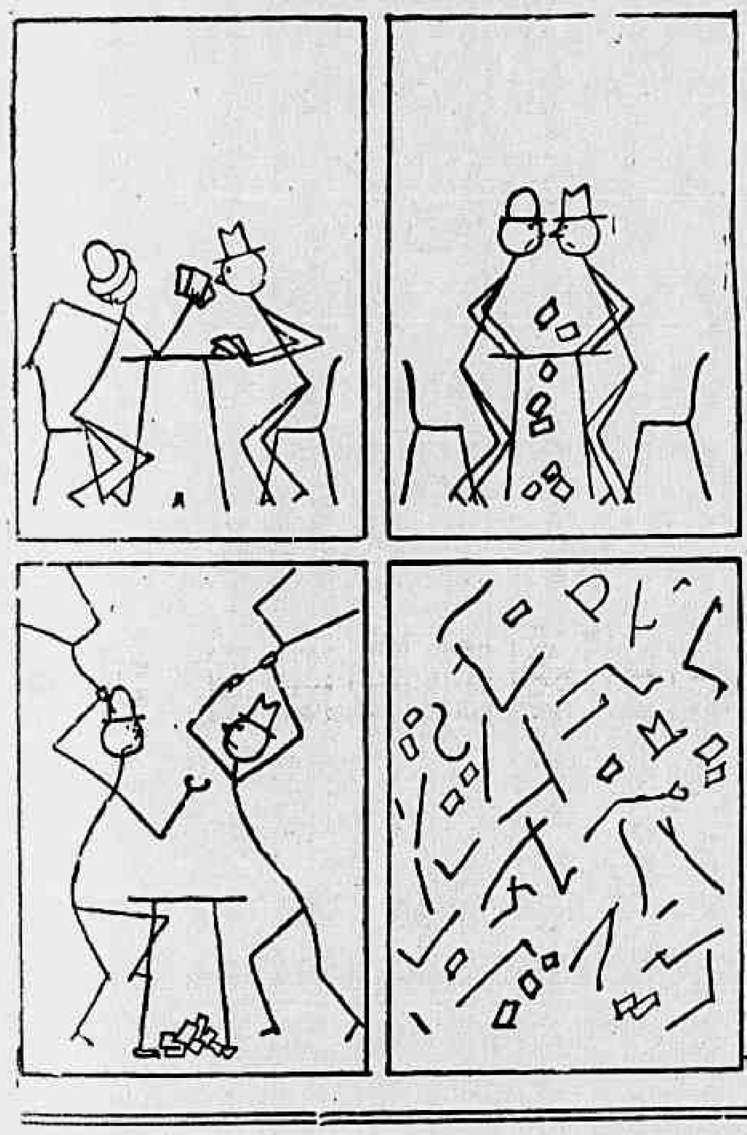

O Lobinho Será Uma Revista Completa Para A Meninada -- Suas 72 Paginas Serão De Aventuras E De Educação!

MUTT & JEFF

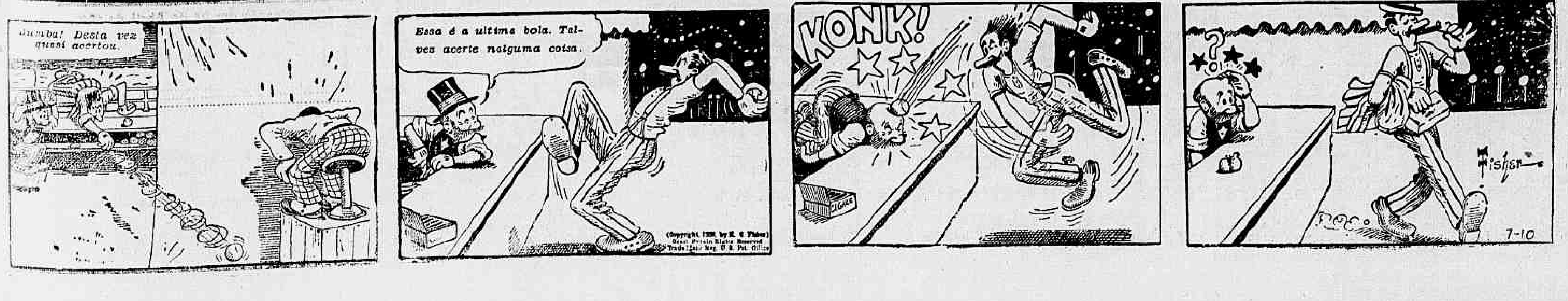

Rio de Janeiro, Domingo, 21 de Abril de 1940

Diario Carioca

Propriedade da S|A DIARIO CARIOCA

EXPEDIENTE

Directores:
Horacio de Carvalho Junior
J. S. Martins Guimarães
Chefe da redacção:
Danton Jobim

Telephones — Direcção: 22-3023; Chefe da Redacção e Secretaria: 42-5571; Redacção: 22-1559; Administração e Gerencia: 22-3035; Publicidade: 22-3018; Officinas: 22-0824; Gravura: 22-1785

Nota — Os commentarios editoriaes deste jornal, sobre assumptos internacionaes, são de responsabilidade de seu director, dr. Horacio de Carvalho Junior.

PUBLICIDADE, 22-3018

ASSIGNATURAS
Para o Brasil:
Anno . . . 50$000
Semestre . . . 30$000
Para o Exterior:
Anno . . . 100$000
Semestre . . . 55$000
Venda avulsa: Capital, $200; Interior, $300. Aos domingos, $200.

E' cobrador autorizado o sr. J. T. de Carvalho

CORRESPONDENTE GERAL
Percorre o interior do paiz a serviço desta folha o sr. Romualdo Peretta, nosso correspondente geral.

Representante em Bello Horizonte: OSWALDO BASSOTE.

A CIDADE

O RIO NECESSITA DE UMA PRAÇA DE SPORTS

Com a presença do chefe da Nação, inaugurar-se-á em São Paulo, no dia 27 do corrente, o estadio de Pacaembú. E' uma das maiores e mais perfeitas praças de sports, do continente. Sua construcção honra os foros de civilização da capital paulista.

Dizem que entre o Rio e São Paulo sempre houve grande emulação, do que tem resultado uma serie de iniciativas brilhantes e arrojadas, com evidentes vantagens para o progresso das duas cidades. Esse movimento, não decorrendo de qualquer sentimento de despeito ou inveja, merece todos os encomios. E' que da conjugação de esforços dos elementos das sociedades carioca e paulistana, á frente dos quaes os governos da duas capitaes, exurgem grandes beneficios para os maiores centros urbanos do paiz. Se em São Paulo o prefeito abre determinada avenida ou um capitalista constroe moderno arranha-céo, logo o exemplo é seguido pelo Rio, onde se procura fazer obra ainda mais grandiosa. Dessa elevada competição decorre, inquestionavelmente, o admiravel rythmo de desenvolvimento que se nota nas duas cidades, para maior grandeza do Brasil.

Esses commentarios foram suggeridos pela proxima inauguração de Pacaembú. O Rio não deve faltar ás suas tradições. E, assim, precisa construir tambem o seu estadio. A esse respeito temos já alguns projectos.

Pois bem, a Prefeitura está na obrigação de construir uma praça de sports digna da metropole do paiz. Se desta vez acharem que a emulação não tem mais razão de ser, lembrem-se os responsaveis pelo assumpto que tal realização se impõe em face das exigencias da educação physica do nosso povo.

A SUA SORTE VAE DECIDIR

NO DIA

24

DO CORRENTE

si o senhor ficará proprietario do terreno que adquiriu no

Jardim Carioca

sem pagamento de mais nenhuma prestação, mesmo que só tenha pago a primeira

Ponha em dia a sua caderneta para ter direito a concorrer ao

SORTEIO DE QUITAÇÃO

Os terrenos do

JARDIM CARIOCA

estão registados sob o numero 1, de accordo com o decreto-lei n. 58, como livres e desembaraçados de quaesquer onus hypothecarios ou não.

Quem compra terrenos no

JARDIM CARIOCA

compra bom e compra bem

Excellentes lotes a prestações desde 80$000 mensaes, sem juros.

AV. RIO BRANCO, 142, 3.º

Telephone: 43-3812

A PEDIDOS

A Ameaça á Industria Vidreira

Nos debates em torno da questão do leite, não se fez ainda a mais leve referencia á situação que se criará para a Industria Vidreira, no caso de ser victorioso o principio de obrigatoriedade do envasamento em recipientes fabricados de cartolina ou similares.

E' preciso, portanto, não perder de vista os effeitos da tremenda crise produzidos nesse ramo da industria nacional, já consolidada entre as principaes fontes de renda do Thesouro Nacional, — para se fazer surgir, ao lado do seu sacrificio, larga prosperidade do grupo fabricante dum typo de vasilhame patenteado, e, ainda mais, com a aggravante de toda a materia prima e grande parte da mão de obra empregadas na producção desses artefactos, serem objectos de importação.

A Industria Vidreira, no nosso paiz, está representada por varias dezenas de estabelecimentos disseminados desde o Amazonas ao Rio Grande do Sul, tendo conseguido, por assim dizer, eliminar completamente, a concorrencia estrangeira dos nossos mercados.

Milhares de operarios, sommas vultosissimas e organizações — producto de muito trabalho e perseverança, tudo isso estaria ameaçado de destruição dentro de curto prazo, porque o envasamento pelo processo privilegiado, de começo, se manifestaria pelo anniquilamento da manufactura de vidros proprios para o commercio do leite, mas logo em seguida invadiria todos os sectores da industria vidreira, substituindo o vasilhame commum.

Como se vê, é um problema novo, — criado á margem da pretendida solução do leite, mas que se apresenta já com feição de muita gravidade no futuro daquella industria.

Não vos esqueçaes de que os cegos necessitam sempre do vosso auxilio. Encaminhando-o para A ALLIANÇA DOS CEGOS á Rua 24 de Maio n.º 47. Rio de Janeiro. Telephone 48-5202

Pequenas Occorrencias Policiaes

Apresentando feridas incisas no braço e no nariz medicou-se, hontem, no Posto Central de Assistencia a domestica Olga de Oliveira, de 16 annos de edade, casada e moradora no Morro do Capão s|n.

A victima foi aggredida a faca pelo marido José Rodrigues em frente ao n. 154.

O aggressor foi preso pelas autoridades do 17º districto policial.

Na rua 24 de Maio foi atropelado e morto por um caminhão o operario Luiz de tal de 35 annos de edade, de residencia ignorada.

O chauffeur fugiu, sendo o cadaver removido para o necroterio do Instituto Medico Legal.

Lacinia dos Santos e Anacleto Silva, eram amantes e residiam á rua do Lavradio n. 89. Ha dias, após uma forte discussão entre o casal, Anacleto resolveu abandonar a companheira. Hontem, porém, o rapaz deliberou procurar Lacinia afim de propor-lhe a reconciliação.

A moça, entretanto, recusou-se. Anacleto insistiu e Lacinia virou-lhe ás costas. Foi o bastante para que o amante apaixonado sacasse da navalha e tentasse matar a moça. Na imminencia de ser degolada, Lacinia investiu contra o aggressor e, tomando-lhe a navalha golpeou-o no thorax e no braço.

A victima foi conduzida ao Posto Central de Assistencia e a aggressora presa.

Maria Barros, a Companheira do Chefe Vermelho, Ignorava as Suas Actividades Revolucionarias

Escrava do Matador de Elza Fernandes --UMA VIAGEM Á RUSSIA

Fala ao "Diario Carioca" a Amante de Honorio Guimarães

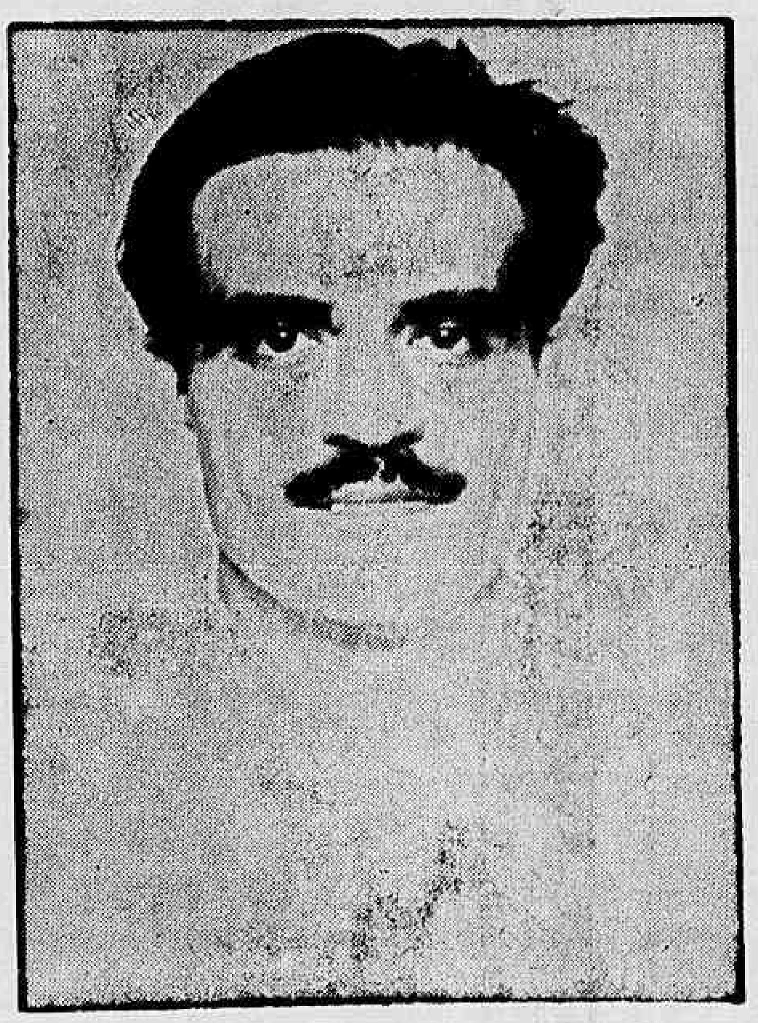

Honorio de Freitas Guimarães, o chefe vermelho

A opinião publica encontra-se estarrecida com as revelações que se succedem, uma após outra, dos crimes praticados pelos asséclas de Moscou. O repudio do povo brasileiro pela doutrina exotica e criminosa do communismo cresce ainda mais, agora, em conhecendo essa outra face brutal de seus adeptos: a sêde de sangue e a furia assassina contra criaturas indefesas.

Todas as consciencias se rebellam contra essa cohorte de criminosos frios, perversos e odiosos, que semeam a morte, abatendo, de maneira barbara e revoltante, aquelles que foram considerados traidores aos ideaes bolshevistas. E não ha um objectivo bastante forte, expressivo, que qualifique, com acerto, a deshumanidade dos infames trucidadores da joven Elza Fernandes.

O crime foi bestial e horrorizante, um verdadeiro "test" da fereza e da necróse de sangue dos commandados de Luiz Carlos Prestes, esse desalmado carrasco mental que ordenou o trucidamento da "garota". Não menos odiosa e brutal foi, tambem, a morte dada a Tobias Warchawsky, o joven desenhista condemnado pelo "Tribunal Vermelho" e abatido de modo brutalissimo na estrada dos Macacos.

A esses dois crimes, praticados com requintes incriveis de malvadez, junta-se tambem o assassinio do capitão José Augusto de Medeiros que, — sabe-se agora — foi outra victima dos orientadores do communismo no Brasil. Seu fuzilamento, durante largo tempo envolto em indecifravel mysterio, foi obra dos communistas, conforme se esclareceu agora.

E' que, sendo amigo de alguns membros do P. C., Medeiros se fizéra senhor de segredos de importancia e, portanto, perigoso á existencia e segurança dos chefes da doutrina extremista. Dahi sua condemnação pelo "Tribunal Vermelho" e o fuzilamento revoltante que, durante largo tempo, trouxe apaixonada a opinião publica.

ABJUROU O COMMUNISMO

Communista exaltado, Luiz Cupello Caloni, irmão da desventurada Elza Fernandes, miseravelmente trucidada no casebre da estrada de Camboatá, fora preso varias vezes, sem que, no emtanto, a policia o pudesse processar. De uma feita, porem, Luiz Cupello caiu nas mãos da policia em condições insophismaveis de responsabilidade na agitação vermelha. Como metallurgico da Central do Brasil planejou elle com outros companheiros um assalto ás installações da Usina do Ribeirão das Lages. Visava, com isso, interromper o fornecimento da corrente electrica á cidade.

Aproveitando-se da escuridão e do panico, seus companheiros levariam, então, a effeito o assalto ao poder. Na policia Luiz Cupello confessou os seus propositos revolucionarios e accentuou que jámais renunciaria as suas convicções partidarias.

Agora, porém, que lhe cáe em cheio as attitudes nefandas do partido, com o sacrificio de sua infeliz irmã, Cupello abjura o credo politico e qualifica seus chefes de miseraveis.

Na carta que Luiz Cupello endereçou a Bomfim, secretario effectivo do Partido Communista do Brasil e amante de sua infortunada irmã, renega o seu passado revolucionario e dá por encerradas as suas actividades communistas.

NÃO CONHECIA AS ACTIVIDADES SUBVERSIVAS DO AMANTE

Em reportagem ha dias publicada, tivemos opportunidade de focalizar a figura de Maria Barros, a companheira de Honorio de Freitas Guimarães, detida pela policia por occasião da sensacional diligencia que redundou na captura do chefe vermelho.

A policia apurou, de logo, que Maria estava inteiramente innocente em toda a actividade subversiva desenvolvida pelo matador de Elza Fernandes, restituindo-lhe, por isso a liberdade.

ESCRAVA DO CHEFE VERMELHO

Honorio de Freitas Guimarães, seguindo á risca os preceitos do seu credo, logo após a morte de sua esposa legitima, filha dos condes de Figueiredo, e moça de alto nivel intellectual, tratou de escolher uma companheira que, por sua ignorancia e primitivismo de costumes, não o atrapalhasse com casos sentimentaes, nunca, tambem, o podendo trair.

Encontrou, no nordeste, em sua fuga após o movimento de 1935, Maria de Barros, em quem viu as qualidades requeridas para sua companheira.

Juntaram-se. Até agora Maria manteve-se na ignorancia completa das actividades de seu amante. Nem mesmo o seu nome verdadeiro connecia. a companheira que iria fazer uma viagem. E, com effeito, embarcou para a Russia. Maria, porém, na sua ignorancia, não teve a curiosidade de connecer os motivos de tal viagem, nem tão pouco lhe interessava saber a procedencia do dinheiro com que viviam.

FALANDO AO "DIARIO CARIOCA"

Maria Barros falou, hontem, á nossa reportagem. Muito acanhada a principio, vae a moça com o decorrer da conversa relatando ao reporter detalhes de sua vida com o leader communista.

Depois de descrever seu conhecimento com Honorio e o inicio da vida em commum, passa Maria a contar seus padecimentos nas mãos do perverso individuo.

"Honorio me queria — diz — mais para sua criada do que para sua companheira. Os serviços pesados da casa eu os fazia, nunca sendo levada a um divertimento, sendo rigorosamente prohibida de assistir as conversas com pessoas que o procuravam, quer homens, quer mulheres.

Só tive de Honorio maus tratos e brutalidade.

Nunca delle recebi uma phrase ou gesto de carinho e meu pobre filho morreu a falta de soccorro medico por causa da displicencia delle.

Sempre o tratei por Gaspar, nome que me deu quando o conheci e, agora, parece-me que desperto de um pesadelo: Gaspar e Honorio, communista e assassino; eu substitui na sua vida uma moça da sociedade, filha de nobres; na minha casa se tramavam revoluções, lá chegou até a funccionar o tribunal vermelho..."

AINDA O QUER

O reporter continua a palestra com Maria e faz-lhe ver a possibilidade de ser Honorio condemnado a 30 annos de prisão. A infeliz chora e emudece.

E a uma pergunta sobre o que faria se, depois de tudo, Honorio fosse posto em liberdade, Maria responde sem hesitar: "Se elle me quizesse, eu o seguiria. Eu o amo..."

VAE VOLTAR PARA O NORTE

Maria Ferreira Barros vae ser recambiada para seu Estado natal.

O dr. Clodomir Véras, secretario da Delegacia Especial de Segurança Politica e Social, está providenciando para o seu embarque pelo primeiro vapor.

Musica

O TERCEIRO CONCERTO DE HEIFETZ

Quem gosta de musica não pode deixar de ouvir Heifetz, que dá hoje á tarde o seu ultimo concerto da temporada. Esse homem é possivelmente um dos mais completos virtuoses do seculo. Não vae nessa affirmativa nenhum elogio facil. Heifetz é um imcomparavel violinista, que, além de possuir todas as grandes qualidades que tornam famosos os concertistas, é dono de uma technica maravilhosa. Todas as difficuldades são por elle vencidas de forma prodigiosa. E com que facilidade! E' incrivel o que esse homem de mascara impassivel faz com o violino. Não ha nenhum transbordamento, nenhuma falha, a mais leve concessão ao gosto do publico. Sua arte é a propria perfeição: está acima do bem e do mal. E' absolutamente magistral. Sendo assim, só podemos dizer que o seu concerto de hontem foi perfeito em todos os momentos. Trata-se realmente dum artista acima de qualquer elogio e de qualquer comparação.

A. B.

OS CONCERTOS DA ESTAÇÃO

ABRIL — Hoje, Heifetz. — Theatro Municipal, ás 16 horas.

TERÇA-FEIRA, 23 — Mag. Tagliaferro — Theatro Municipal, ás 17 horas.

TERÇA-FEIRA, 30 — Concerto symphonico pela Orchestra Municipal, maestro Eugen Szenkar — Theatro Municipal, ás 21 horas.

MAIO — Quinta-feira, 2 — Cantora Cacilda Ortigão — Theatro Municipal, ás 21 horas.

SABBADO, 4 — Guiomar Novaes — Theatro Municipal.

QUARTA-FEIRA, 8 — Guiomar Novaes — Theatro Municipal.

TERÇA-FEIRA, 14 — Orchestra Municipal — Maestro Eugen Szenkar — Theatro Municipal, ás 21 horas.

HONTEM

FASANELLO

VENDEU

11811

COM

500

CONTOS

e já pagou 1 vigesimo ao

Sargento CARLOS F. SERIQUE

Villa Militar

NESTA CAPITAL

E' FANTASTICO !

11 DE MAIO 1.000 CONTOS

E SORTEIO DE OUTRO CHEVROLET GRATIS

AVENIDA, 110

AVENIDA, 147

Enfrentando Um Grande Problema Social

(Conclusão da 1ª pagina)

de sessenta e nove, todos padronizados. Esses predios variam de um a tres quartos e salas, construidos sob esthetica moderna.

Desde que o interessado esteja de posse de um terreno, o Serviço de Edificação Popular, actualmente a cargo do engenheiro Edgard Duque Estrada, mediante o pagamento de emolumentos, no valor de 42$000, facilita a escolha do predio, dentro dos padrões já approvados, com direito ao prazo de um anno.

O serviço de fiscalização das construcções será feito pelo proprio dr. Duque Estrada. Os gastos para a construcção dessas casas estão rigorosamente orçados pela Prefeitura, sendo que as mais modestas custarão cerca de dois contos de réis.

• • •

Para evitar a burocracia estafante e as tradicionaes caminhadas pelos canaes competentes ficou resolvido que o requerimento para aquellas construcções estará isento de sello e será despachado immediatamente, afim de não retardar a entrega do alvará.

Até agora já foram, desde 1937, construidas 4.610 casas desse genero, assim distribuidas:

Na Penha, 503; em Madureira, 795; em Realengo, 328; em Irajá, 953; em Inhaúma, 327; na Pavuna, 713; em Campo Grande, 58; nas Ilhas, 225; em Piedade, 168; em Anchieta, 132; em Jacarépaguá, 172; no Meyer, 93; no Engenho Novo, 90; em Andarahy, 22; em Santa Cruz, 24; na Tijuca, 7.

• • •

Essa obra que o sr. Henrique Dodsworth está realizando representa o inicio de uma grande campanha contra as "Favellas" cariocas. E' o primeiro passo para a solução de um velho problema que tem esbarrado diante de innumeras e serias difficuldades. E' motivo, pois, para se dar parabens ao sr. Dodsworth pela alta finalidade do seu plano e aos trabalhadores pelos resultados praticos que o beneficiam.

'O Povo Allemão Sairá Victorioso Desta Provação

ESSES OS VOTOS DE MUSSOLINI NO ANNIVERSARIO DE ADOLF HITLER

FRONTEIRA ALLEMÃ, 20 — (Havas) — A Agencia D.N.B. divulga os telegrammas trocados entre o rei da Italia, sr Mussolini e o sr. Hitler.

Em seu telegramma o rei Victor Emmanuel se exprime da seguinte maneira: "Desejo exprimir a vossa excellencia os meus calorosos votos por occasião do seu anniversario". A resposta do Fuehrer é a seguinte: "Exprimo a vossa majestade os agradecimentos mais cordiaes pelo telegramma que me enviou por occasião do meu anniversario".

O telegramma do sr. Mussolini é redigido da seguinte maneira: "Emquanto o povo allemão celebra o vosso anniversario quero, em nome do governo fascista e do povo italiano exprimir os meus cordiaes votos com a firme convicção de que o povo allemão sairá victorioso da grande provação em que se encontra."

Hitler respondeu nos seguintes termos. "Agradeço vos, Duce cordialmente, pelos vossos votos que me foram enviados em nome do governo fascista e do povo italiano. Retribuo essas saudações com a mesma convicção de que nossas duas nações têm o mesmo objectivo e a mesma concepção do mundo nessa luta pela vida da qual sairão victoriosas."